



REGIONE AUTONOMA DELLA SARDEGNA

PRESIDENZA

DIREZIONE GENERALE AGENZIA DEL DISTRETTO IDROGRAFICO DELLA SARDEGNA

Servizio difesa del suolo, assetto idrogeologico e gestione del rischio alluvioni

Stato dell'arte della pianificazione dell'assetto idrogeologico in Sardegna

aggiornamento 2018

Con la finalità di tracciare un quadro sinottico sullo stato dell'arte della pianificazione dell'assetto idrogeologico in Sardegna, nel presente documento vengono illustrate le analisi statistiche dei dati, aggiornati al 2018, relativi alle aree di pericolosità idraulica e da frana identificate dagli studi approvati dal Comitato Istituzionale dell'Autorità di Bacino Idrografico della Sardegna.

Le elaborazioni sono state effettuate sui dati in possesso del Servizio difesa del suolo, assetto idrogeologico e gestione del rischio alluvioni della Direzione Generale Agenzia Regionale del Distretto Idrografico della Sardegna, competente per materia.

Successivamente alla prima adozione, avvenuta con decreto del Presidente della Regione Sardegna n. 67 del 10 luglio 2006, del Piano Stralcio di Bacino per l'Assetto Idrogeologico (PAI), il Piano stralcio delle fasce fluviali (PSFF), il Piano di Gestione del rischio di alluvioni (PGRA) e gli studi comunali di approfondimento hanno determinato un significativo aumento della conoscenza del territorio sotto tale aspetto.

Questo fondamentale patrimonio di conoscenze del territorio sardo è la imprescindibile base per una corretta azione di governo del territorio, per la programmazione di importanti infrastrutture, per la pianificazione urbanistica e paesaggistica e per tutte le attività connesse al complesso sistema regionale di protezione civile.

Tra gli studi e gli approfondimenti condotti sono da considerarsi, in primo luogo, le oltre cento varianti al PAI approvate fino a oggi, tra cui in particolare le varianti generali delle aree soggette a fenomeni franosi e alluvionali del sub bacino 5 Posada – Cedrino e 6 Sud – orientale, e la variante generale riguardante le aree soggette a fenomeni franosi del sub bacino 3 Coghinas – Mannu – Temo che hanno contribuito in maniera significativa all'estendersi degli studi nel territorio regionale.

Oltre alle varianti precedentemente citate, significativi sono da considerarsi i circa 150 studi di compatibilità geologica, geotecnica ed idraulica approvati dal Comitato Istituzionale dell'Autorità di Bacino tra il 2010 e il 2018, oltre all'adozione definitiva del citato Piano Stralcio delle Fasce Fluviali (PSFF) avvenuta con deliberazione del Comitato Istituzionale dell'Autorità di Bacino n. 2 del 17 maggio 2015.

Inoltre, con DPCM del 27.10.2016 è stato approvato il PGRA della Sardegna, in attuazione della Direttiva Comunitaria 2007/60/CE.

Tutto ciò si è tramutato, come prima misura, in un aumento delle aree studiate e conseguentemente di quelle sottoposte a salvaguardia ai sensi delle Norme di Attuazione del PAI.

Nelle tabelle seguenti si evidenzia che, dal punto di vista idraulico, la superficie regionale su cui sono stati condotti gli studi idrogeologici è passata da poco più dell'1% del 2006 al 6,64 % odierno, mentre ben più sensibile è l'aumento delle aree pericolose dal punto di vista geomorfologico dove, dal 5 % iniziale, si è passati alla copertura di quasi metà del territorio regionale (45,84 %).

Aree con pericolosità Idraulica: raffronto anni 2006 - 2012 - 2018

Classe di Pericolosità Idraulica	2006 Superficie (Kmq)	2006 (% su territorio regionale)	2012 Superficie (Kmq)	2012 (% su territorio regionale)	2018 Superficie (Kmq)	2018 (% su territorio regionale)
Hi1	83,00	0,34	740,25	3,07	733,21	3,04
Hi2	35,75	0,15	81,26	0,34	86,84	0,36
Hi3	17,25	0,07	58,76	0,24	64,96	0,27
Hi4	145,93	0,61	564,78	2,34	713,73	2,96
TOTALE	281,93	1,17	1.445,06	6,00	1.598,74	6,64

Aree con pericolosità geomorfologica: raffronto anni 2006 - 2012 - 2018

Classe di Pericolosità Geomorfologica	2006 Superficie (Kmq)	2006 (% su territorio regionale)	2012 Superficie (Kmq)	2012 (% su territorio regionale)	2018 Superficie (Kmq)	2018 (% su territorio regionale)
Hg0	-	-	827,05	3,43	5.524,97	22,93
Hg1	200,04	0,83	1.421,92	5,90	1.843,63	7,65
Hg2	616,71	2,56	1.312,84	5,45	2.160,54	8,97
Hg3	317,56	1,32	769,38	3,19	1.211,59	5,03
Hg4	145,04	0,60	219,56	0,91	301,74	1,25
TOTALE	1.279,35	5,31	4.550,76	18,89	11.042,47	45,84

I dati illustrati nel presente report, organizzati per ambito territoriale (Regionale, Provinciale e Comunale), presentano la situazione derivante dall'inviluppo delle perimetrazioni relative alle aree a pericolosità idraulica e da frana individuate nell'ambito della redazione di tutti gli studi di approfondimento svolti nel territorio regionale negli ultimi anni.

In particolare, per la parte idraulica, essi si riferiscono alle risultanze del PAI e delle sue successive varianti, nonché alle pericolosità derivanti da studi comunali di compatibilità redatti ai sensi dell'art.8, 24 e 26 delle NA del PAI, dal PSFF, dalle aree interessate dall'evento alluvionale del 18 novembre 2013 e infine da quelle individuate dagli scenari di stato attuale individuati dal PGRA per alcune aste fluviali.

Per la parte geomorfologica le pericolosità derivano dalla risultante delle perimetrazioni relative alle aree individuate nell'ambito della redazione del PAI originario e delle sue successive varianti, nonché quelle derivanti da studi di compatibilità redatti dai Comuni ai sensi dell'art.8 delle NA del PAI.

Ambito Regionale

Aree classificate a pericolosità da alluvione

Classe di pericolosità da alluvione	Superficie (Kmq)	Popolazione residente (ISTAT 2011)
Hi1	733,21	153.232
Hi2	86,84	25.454
Hi3	64,96	15.356
Hi4	713,73	69.510
TOTALE	1.598,74	263.552

Il totale delle aree classificate a pericolosità idraulica nel territorio regionale è pari a 1.598,74 Kmq, di cui 865,53 ricadono in classi di pericolosità Hi2, Hi3 e Hi4, caratterizzate da tempi di ritorno maggiori o uguali ai 200 anni.

Nelle stesse aree risultano residenti in totale (ISTAT 2011) 263.552 abitanti di cui 110.320 nelle classi Hi2, Hi3 e Hi4 sopra specificate.

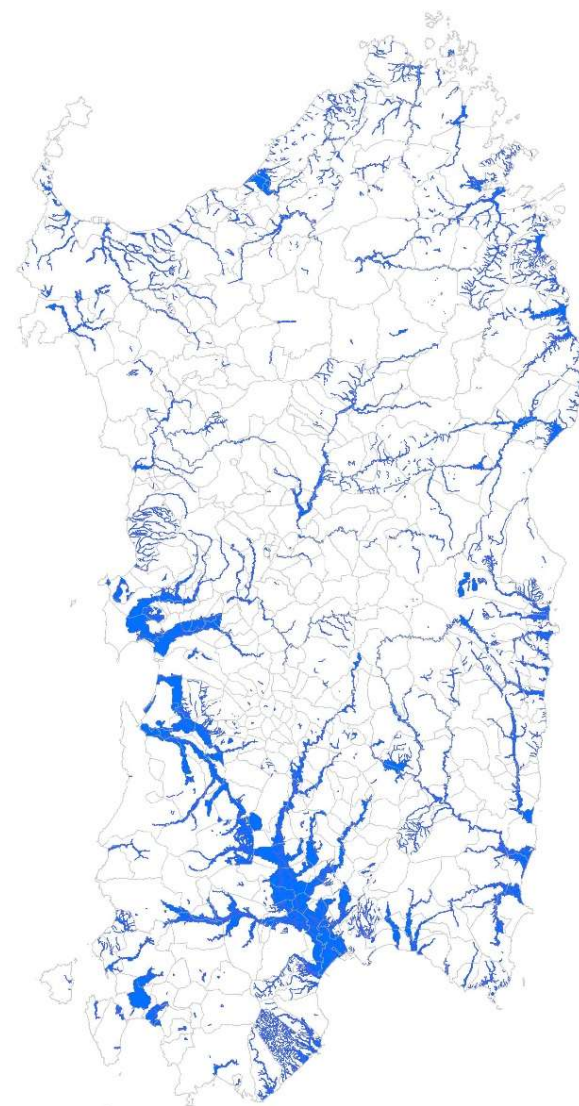

I Comuni della Sardegna interessati, anche marginalmente, da aree classificate a pericolosità idraulica sono 339, di cui 293 presentano aree caratterizzate da classi di pericolosità Hi2, Hi3 e Hi4, con tempi di ritorno maggiori o uguali ai 200 anni.

Nel territorio regionale, 161 centri urbani sono interessati da perimetrazioni appartenenti alle suddette classi di pericolosità Hi2, Hi3 e Hi4.

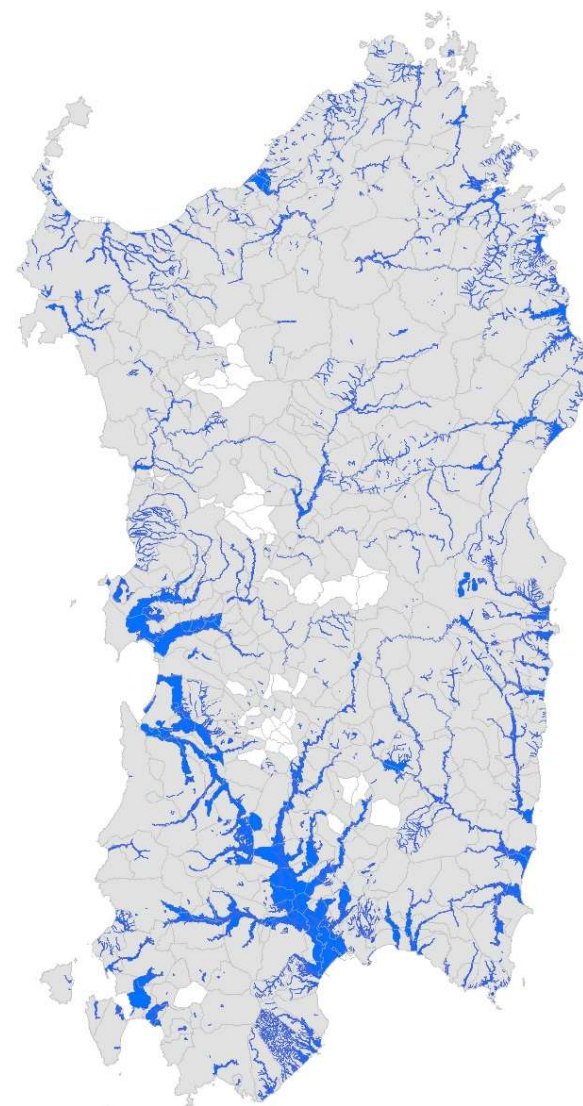

Are classificate a pericolosità da frana

Classe di pericolosità da frana	Superficie (Kmq)	Popolazione residente (ISTAT 2011)
Hg1	1.843,63	245.125
Hg2	2.160,54	78.039
Hg3	1.211,59	14.631
Hg4	301,74	6.982
TOTALE	5.517,50	344.777

Alla data del gennaio 2018 risulta studiato oltre il 46 % del territorio regionale, per un totale di 11.042,47 Km².

Il totale delle aree classificate a pericolosità da frana è pari a 5.517,50 Km², di cui 3.673,87 ricadono in classi di pericolosità media Hg2, elevata Hg3 e molto elevata Hg4.

Nelle stesse aree risultano residenti (ISTAT 2011) 99.652 abitanti.

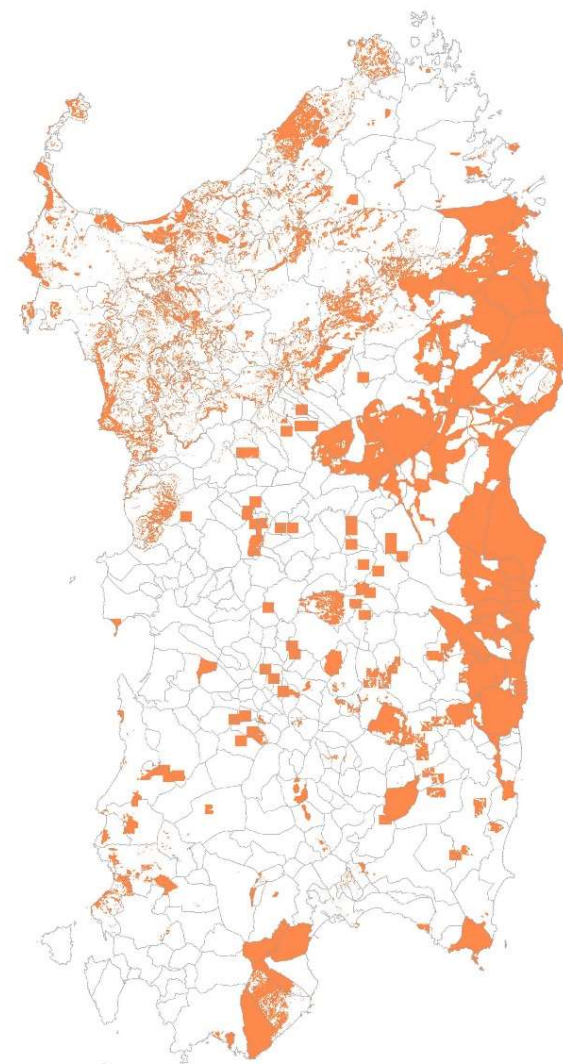

I Comuni della Sardegna interessati anche marginalmente, da aree classificate a pericolosità da frana sono 299, di cui 292 presentano aree caratterizzate da classi di pericolosità Hg2, Hg3 e Hg4.

Nel territorio regionale, sono 190 i centri urbani interessati da perimetrazioni, di cui 172 appartenenti alle classi di pericolosità Hg2, Hg3 e Hg4.

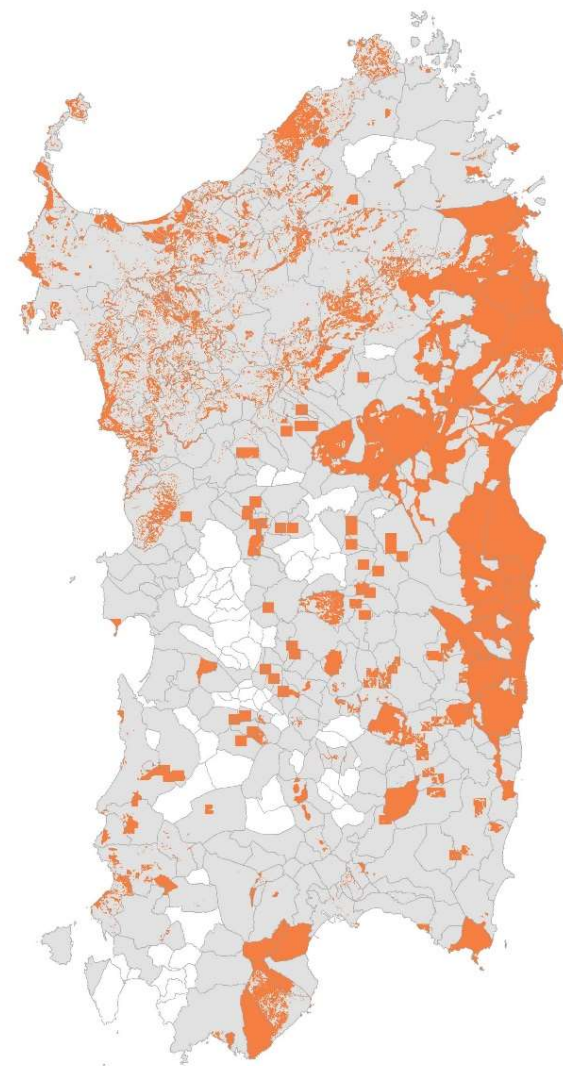

Ambito Provinciale



Città Metropolitana di Cagliari

Nella Città Metropolitana di Cagliari sono state individuate aree classificate a pericolosità idraulica per un totale di **249,07** Km², di cui **109,14** caratterizzate da classi di pericolosità Hi_2 , Hi_3 e Hi_4 , con tempi di ritorno maggiori o uguali ai 200 anni.

Gli abitanti residenti interessati dalle suddette perimetrazioni sono **101.195** di cui **29.258** residenti in aree caratterizzate da classi di pericolosità idraulica superiore alla Hi_1 .



Città Metropolitana di Cagliari

Nella Città Metropolitana di Cagliari sono stati condotti studi per **381,84** Km², che rappresentano il **30,61** % del totale provinciale.

Nel corso di tali studi sono state individuate aree classificate a pericolosità geomorfologica per un totale di **235,93** Km², di cui **109,14** caratterizzate da classi di pericolosità Hg₂, Hg₃ e Hg₄.

Gli abitanti residenti interessati dalle suddette perimetrazioni sono **25.253** di cui **3.316** residenti in aree caratterizzate da classi di pericolosità geomorfologica superiore alla Hg₁.



Provincia di Nuoro

Nella Provincia di Nuoro sono state individuate aree classificate a pericolosità idraulica per un totale di **208,57** Km², di cui **139,06** caratterizzate da classi di pericolosità Hi_2 , Hi_3 e Hi_4 , con tempi di ritorno maggiori o uguali ai 200 anni.

Gli abitanti residenti interessati dalle suddette perimetrazioni sono **11.151** di cui **9.128** residenti in aree caratterizzate da classi di pericolosità idraulica superiore alla Hi_1 .

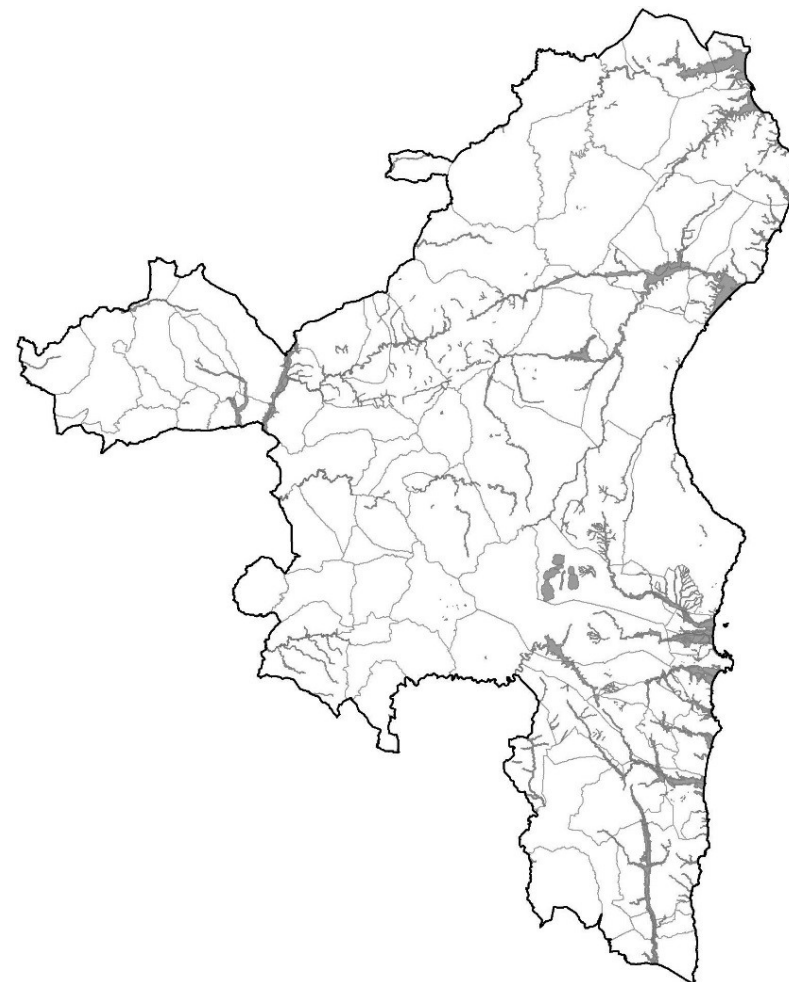

Provincia di Nuoro

Nella Provincia di Nuoro sono stati condotti studi per **3.038,06 Km²**, che rappresentano il **53,90 %** del totale provinciale.

Nel corso di tali studi sono state individuate aree classificate a pericolosità geomorfologica per un totale di **2.679,26 Km²**, di cui **1.692,42** caratterizzate da classi di pericolosità Hg₂, Hg₃ e Hg₄.

Gli abitanti residenti interessati dalle suddette perimetrazioni sono **168.747** di cui **53.598** residenti in aree caratterizzate da classi di pericolosità geomorfologica superiore alla Hg₁.

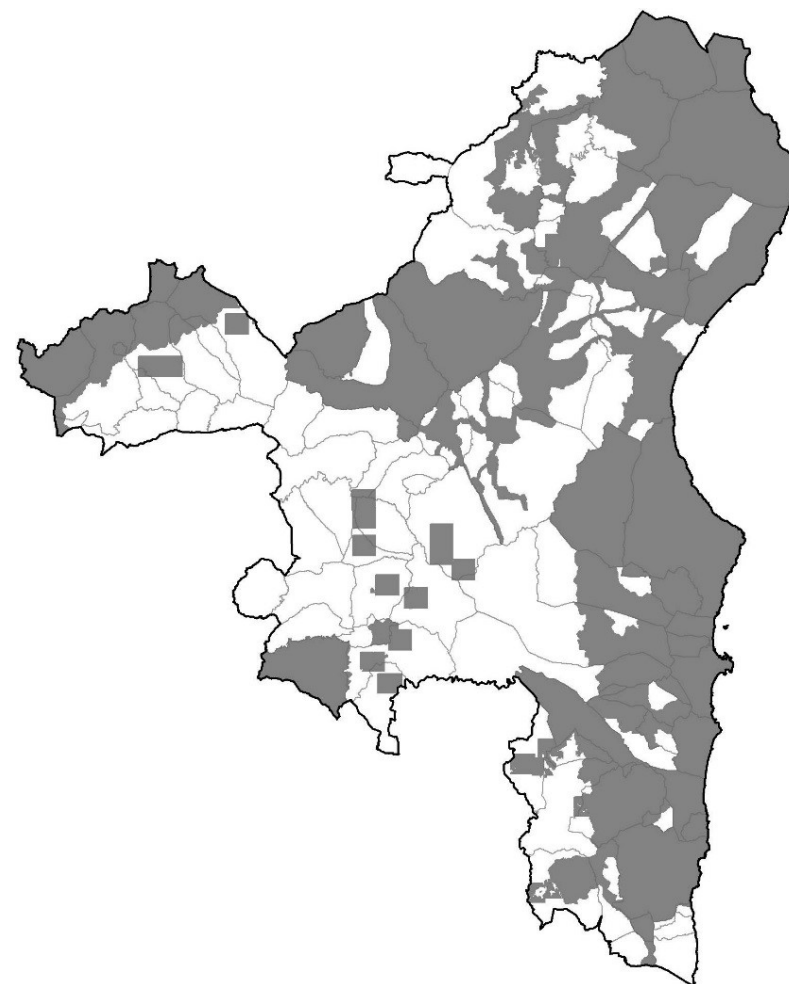

Provincia di Oristano

Nella Provincia di Oristano sono state individuate aree classificate a pericolosità idraulica per un totale di **310,97** Km², di cui **195,64** caratterizzate da classi di pericolosità Hi_2 , Hi_3 e Hi_4 , con tempi di ritorno maggiori o uguali ai 200 anni.

Gli abitanti residenti interessati dalle suddette perimetrazioni sono **40.182** di cui **17.147** residenti in aree caratterizzate da classi di pericolosità idraulica superiore alla Hi_1 .

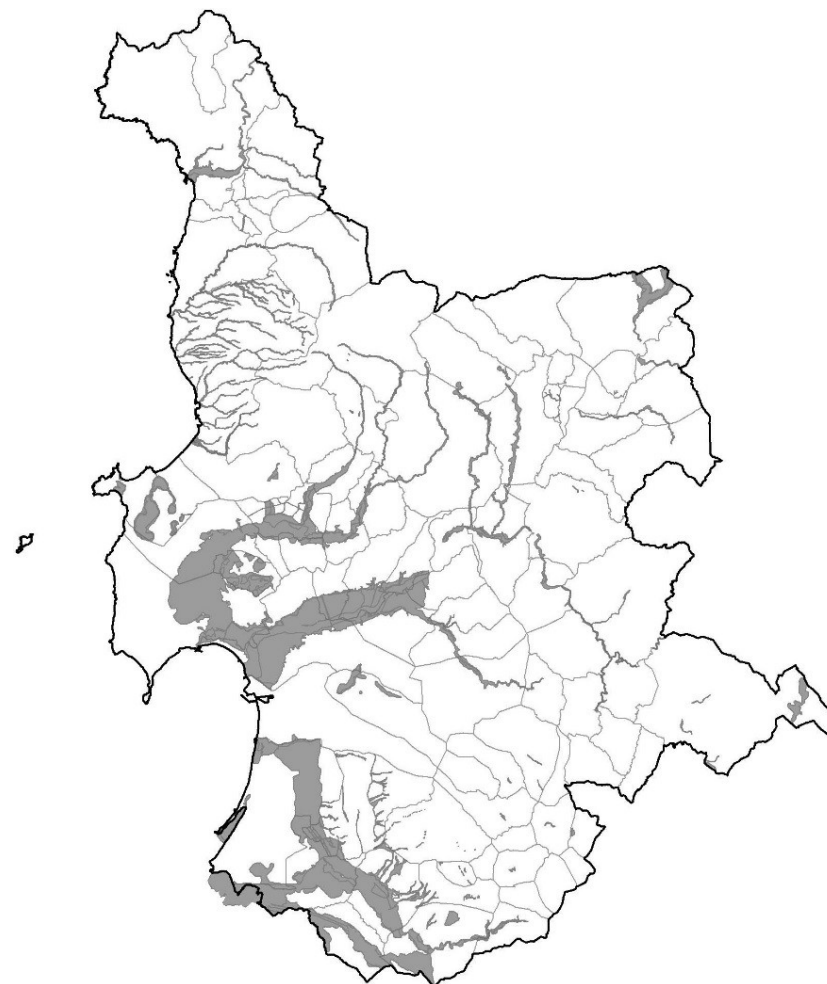

Provincia di Oristano

Nella Provincia di Oristano sono stati condotti studi per **885,08** Km², che rappresentano il **29,70** % del totale provinciale.

Nel corso di tali studi sono state individuate aree classificate a pericolosità geomorfologica per un totale di **276,61** Km², di cui **218,50** caratterizzate da classi di pericolosità Hg₂, Hg₃ e Hg₄.

Gli abitanti residenti interessati dalle suddette perimetrazioni sono **10.438** di cui **3.866** residenti in aree caratterizzate da classi di pericolosità geomorfologica superiore alla Hg₁.

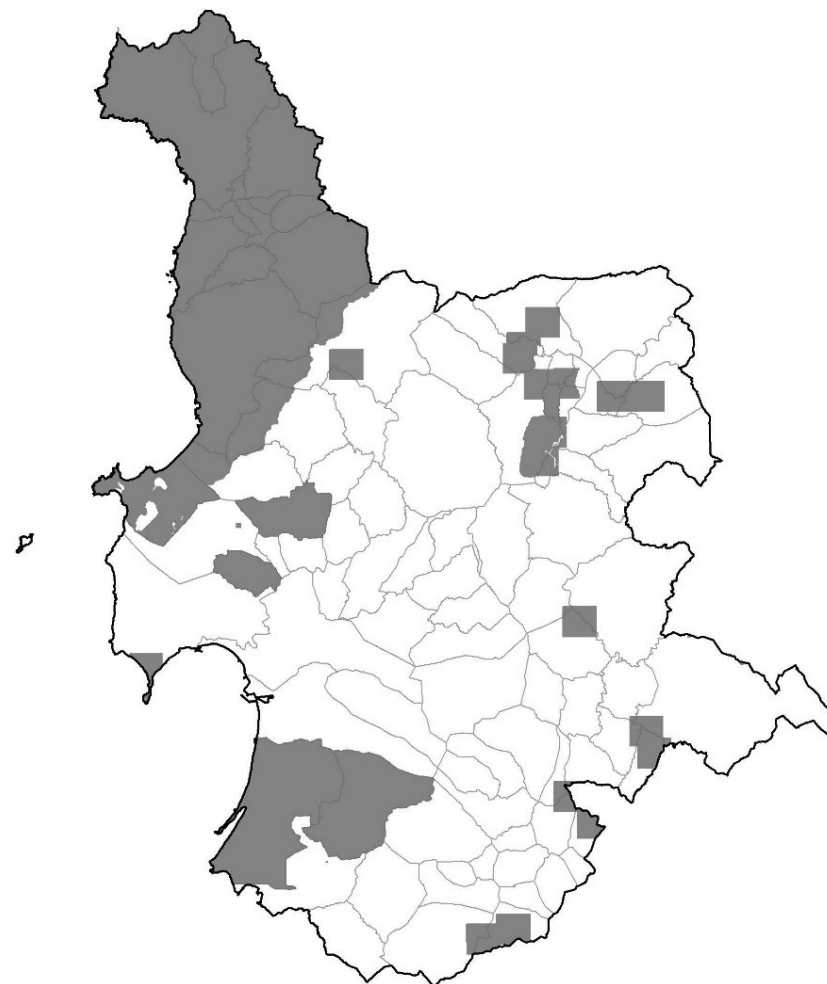

Provincia di Sassari

Nella Provincia di Sassari sono state individuate aree classificate a pericolosità idraulica per un totale di **238,82** Km², di cui **173,13** caratterizzate da classi di pericolosità Hi_2 , Hi_3 e Hi_4 , con tempi di ritorno maggiori o uguali ai 200 anni.

Gli abitanti residenti interessati dalle suddette perimetrazioni sono **33.541** di cui **26.747** residenti in aree caratterizzate da classi di pericolosità idraulica superiore alla Hi_1 .

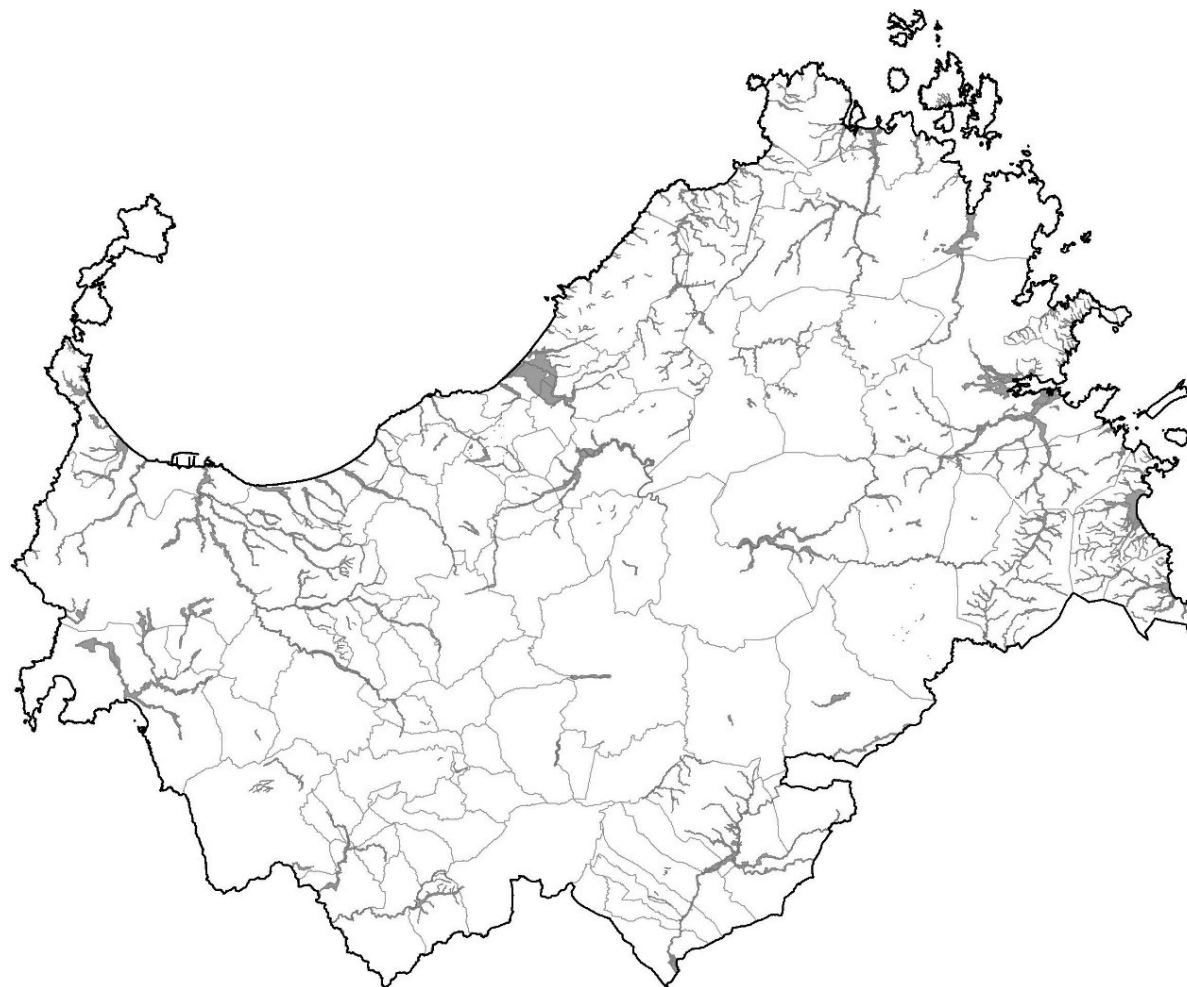

Provincia di Sassari

Nella Provincia di Sassari sono stati condotti studi per **5.949,13** Km², che rappresentano il **77,37** % del totale provinciale.

Nel corso di tali studi sono state individuate aree classificate a pericolosità geomorfologica per un totale di **1.656,73** Km², di cui **1.175,53** caratterizzate da classi di pericolosità Hg₂, Hg₃ e Hg₄.

Gli abitanti residenti interessati dalle suddette perimetrazioni sono **94.613** di cui **30.939** residenti in aree caratterizzate da classi di pericolosità geomorfologica superiore alla Hg₁.

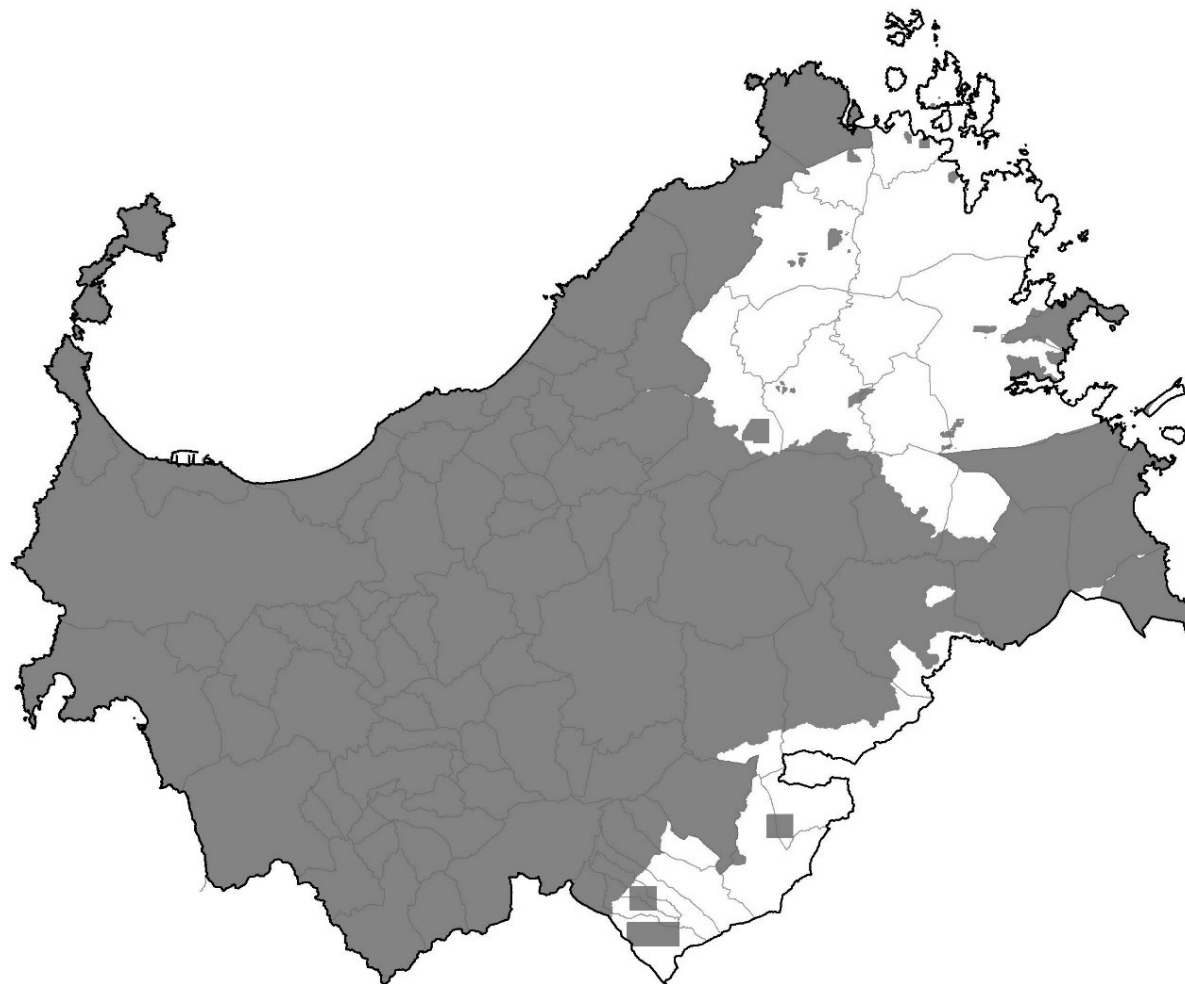

Provincia del Sud Sardegna

Nella Provincia di Sud Sardegna sono state individuate aree classificate a pericolosità idraulica per un totale di **591,31** Km², di cui **248,56** caratterizzate da classi di pericolosità Hi_2 , Hi_3 e Hi_4 , con tempi di ritorno maggiori o uguali ai 200 anni.

Gli abitanti residenti interessati dalle suddette perimetrazioni sono **77.583** di cui **28.040** residenti in aree caratterizzate da classi di pericolosità idraulica superiore alla Hi_1 .

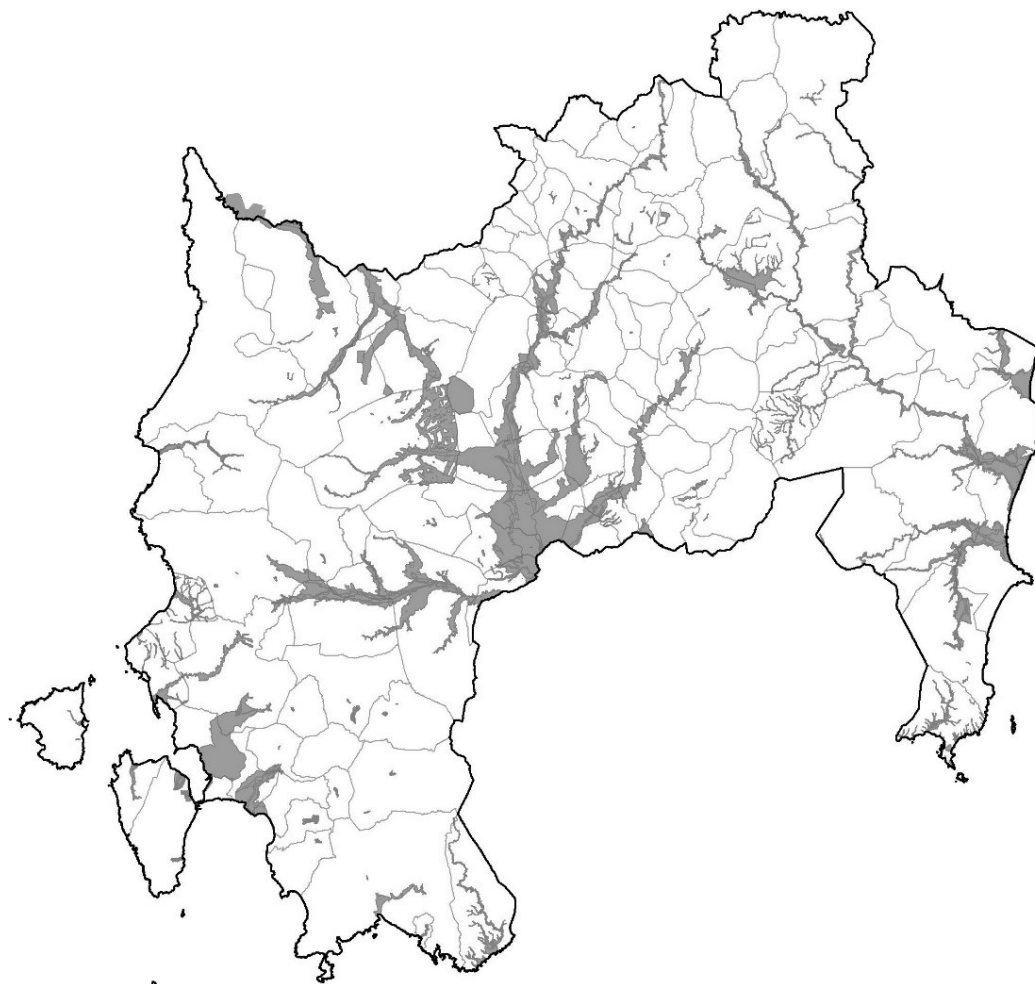

Provincia del Sud Sardegna

Nella Provincia del Sud Sardegna sono stati condotti studi per **788,37 Km²**, che rappresentano il **12,07 %** del totale provinciale.

Nel corso di tali studi sono state individuate aree classificate a pericolosità geomorfologica per un totale di **688,97 Km²**, di cui **462,98** caratterizzate da classi di pericolosità Hg₂, Hg₃ e Hg₄.

Gli abitanti residenti interessati dalle suddette perimetrazioni sono **45.726** di cui **4.850** residenti in aree caratterizzate da classi di pericolosità geomorfologica superiore alla Hg₁.

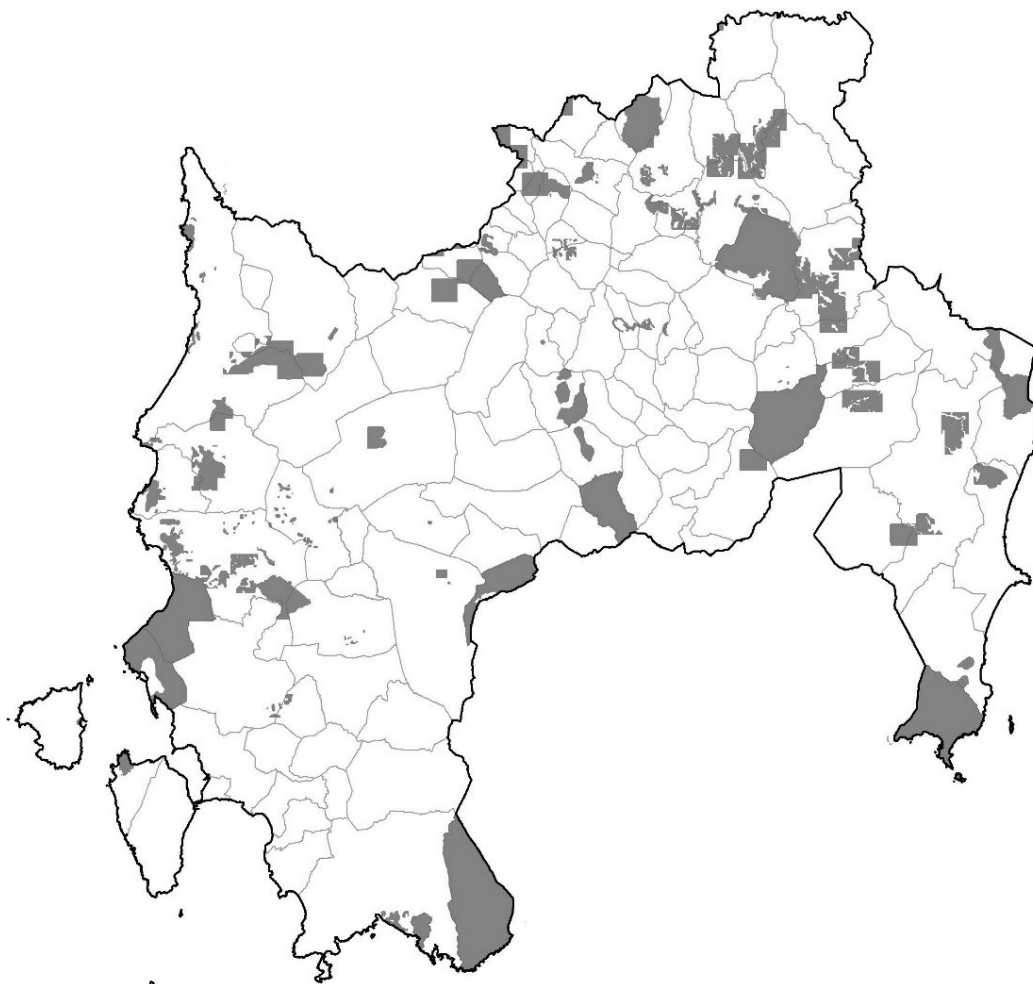

Ambito Comunale

Nelle pagine seguenti vengono riportati i dati relativi alle superfici studiate dal punto di vista idraulico e geomorfologico aggregate nelle varie classi di pericolosità, nonché le stime relative agli abitanti residenti su ognuna di esse.

I dati sono organizzati e rappresentati ordinati per Province e Comuni, e illustrano anche le percentuali di superfici studiate rispetto ai territori comunali di riferimento.



Comuni della Città Metropolitana di Cagliari: Pericolosità idraulica

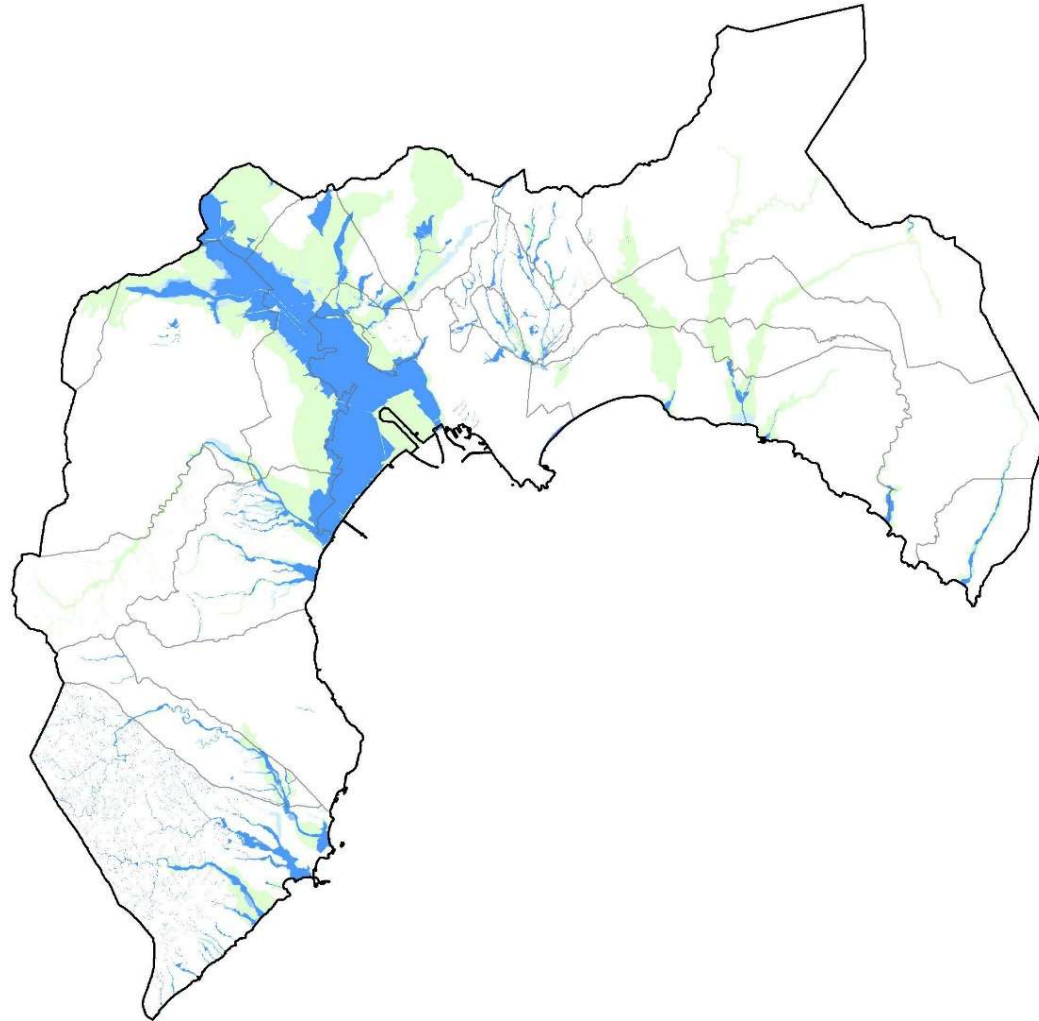

Città Metropolitana di Cagliari: Superfici *perimetrate*

Comune	Superfici classificate Hi1 (Kmq)	Superfici classificate Hi2 (Kmq)	Superfici classificate Hi3 (Kmq)	Superfici classificate Hi4 (Kmq)	TOTALE	% su territorio comunale
Assemini	29,11	1,82	0,26	16,97	48,17	40,70
Cagliari	8,57	0,17	0,06	33,64	42,44	50,40
Capoterra	9,11	1,63	0,42	6,14	17,29	25,29
Decimomannu	12,88	0,11	0,05	4,68	17,72	63,64
Elmas	5,95	0,40	0,07	2,04	8,45	63,78
Maracalagonis	8,88	0,06	0,03	0,38	9,35	9,22
Mon serrato	0,71	0,42	0,21	0,57	1,92	29,90
Pula	7,21	1,49	0,69	9,14	18,53	13,33
Quartu Sant'Elena	11,12	0,81	0,16	1,22	13,30	13,77
Quartucciu	4,89	-	0,05	0,01	4,95	17,91
Sarroch	0,62	0,04	0,01	0,05	0,71	1,04
Selargius	0,59	0,24	0,30	1,86	3,00	11,21
Sestu	16,52	1,50	0,14	1,19	19,35	40,14
Settimo San Pietro	0,97	0,49	-	0,87	2,34	10,07
Sinnai	8,21	0,16	0,02	0,87	9,26	4,15
Uta	12,50	2,50	0,96	11,10	27,05	20,07
Villa San Pietro	2,09	1,09	0,17	1,87	5,22	13,09

Città Metropolitana di Cagliari: Residenti su aree a pericolosità idraulica

Comune	Abitanti residenti in aree classificate Hi1	Abitanti residenti in aree classificate Hi2	Abitanti residenti in aree classificate Hi3	Abitanti residenti in aree classificate Hi4	TOTALE
Assemini	20.303	3.516	897	1.535	26.251
Cagliari	625	284	224	2.162	3.295
Capoterra	2.562	772	327	2.623	6.284
Decimomannu	7.085	2	14	613	7.714
Elmas	6.214	302	17	170	6.703
Maracalagonis	728	5	3	9	745
Monserato	4.699	2.096	1.461	1.138	9.394
Pula	927	129	145	283	1.484
Quartu Sant'Elena	7.400	403	25	372	8.200
Quartucciu	396	6	48	30	480
Sarroch	25	13	8	18	64
Selargius	1.997	568	698	2.342	5.605
Sestu	13.800	861	132	282	15.075
Settimo San Pietro	189	6	0	5	200
Sinnai	1.065	5	4	90	1.164
Uta	3.212	439	1.301	2.649	7.601
Villa San Pietro	710	76	34	116	936
TOTALE	71.937	9.483	5.338	14.437	101.195

Comuni della Città Metropolitana di Cagliari: Pericolosità *da frana*

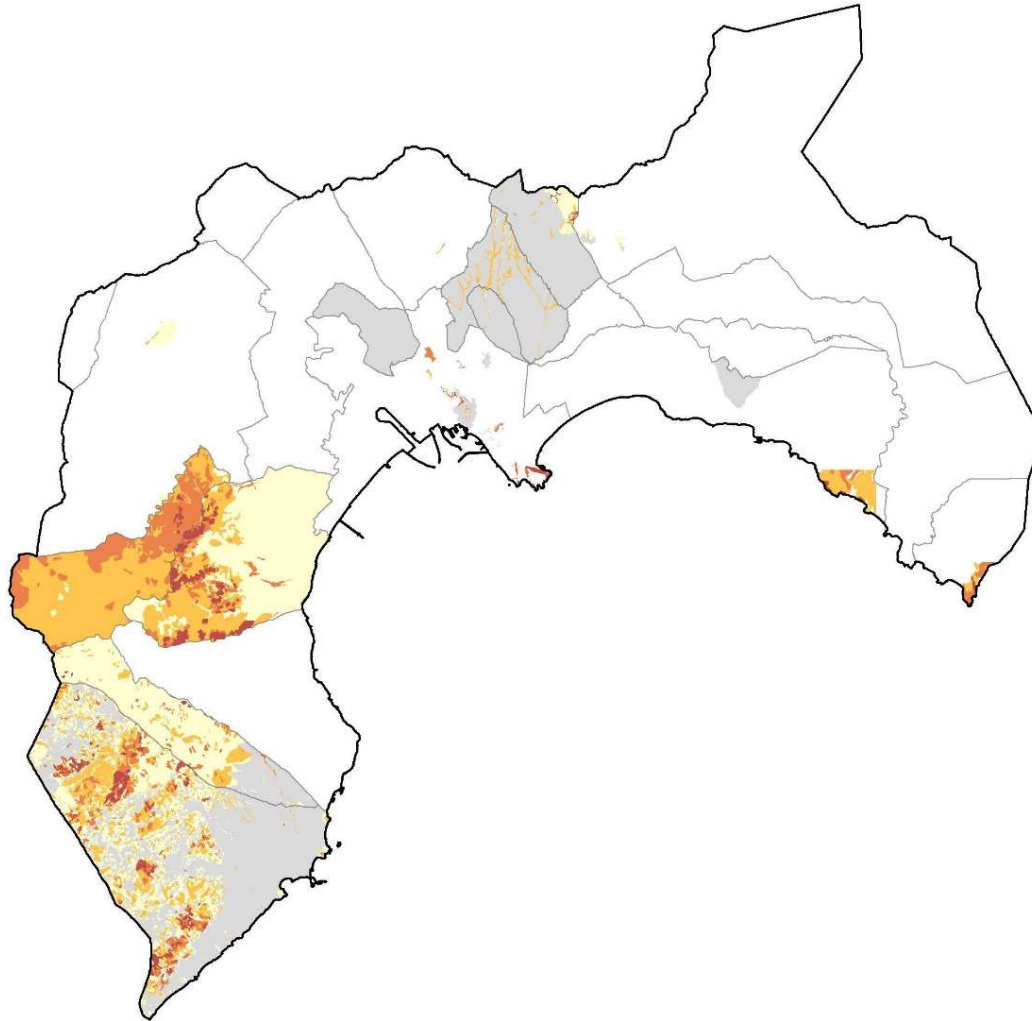

Città Metropolitana di Cagliari: Superfici studiate

Comune	Superficie classificata Hg0 (Kmq)	Superficie classificata Hg1 (Kmq)	Superficie classificata Hg2 (Kmq)	Superficie classificata Hg3 (Kmq)	Superficie classificata Hg4 (Kmq)	Superficie totale studiata (Kmq)	% su territorio comunale
Assemini	-	0,64	33,73	15,23	0,38	49,99	42,24
Cagliari	1,76	0,00	0,20	0,70	0,56	3,23	3,83
Capoterra	-	42,83	16,01	4,60	4,99	68,43	100,00
Elmas	13,22	0,03	-	-	-	13,26	100,00
Mon serrato	6,26	0,02	0,09	-	-	6,37	100,00
Pula	67,89	36,53	22,08	7,32	5,16	138,97	100,00
Quartu Sant'Elena	3,49	-	3,50	0,53	0,22	7,74	8,01
Quartucciu	0,02	-	-	-	-	0,02	0,06
Sarroch	-	0,00	0,00	0,00	0,00	0,01	0,01
Selargius	24,25	0,13	2,39	-	-	26,77	100,00
Sestu	-	-	0,02	-	0,01	0,03	0,06
Settimo San Pietro	20,42	2,30	0,26	0,12	0,10	23,20	100,00
Sinnai	0,37	0,54	0,50	0,82	0,13	2,37	1,06
Uta	-	1,48	0,07	-	-	1,55	1,15
Villa San Pietro	8,23	26,96	3,65	0,89	0,17	39,91	100,00

Città Metropolitana di Cagliari: Residenti su aree a pericolosità geomorfologica

Comune	Abitanti residenti in aree Hg0	Abitanti residenti in aree Hg1	Abitanti residenti in aree Hg2	Abitanti residenti in aree Hg3	Abitanti residenti in aree Hg4	Abitanti totali in aree studiate
Assemini	0	0	2	2	0	4
Cagliari	16.173	16	421	333	291	17.234
Capoterra	0	22.479	688	76	1	23.244
Elmas	8.784	8	0	0	0	8.792
Monsezzato	19.780	2	10	0	0	19.792
Pula	6.926	115	36	17	28	7.122
Quartu Sant'Elena	1.240	0	43	1	0	1.284
Quartucciu	22	0	0	0	0	22
Sarroch	0	0	0	0	0	0
Selargius	29.408	2	251	0	0	29.661
Sestu	0	0	89	0	2	91
Settimo San Pietro	6.513	18	0	0	0	6.531
Sinnai	1.990	243	0	0	0	2.233
Uta	0	0	0	0	0	0
Villa San Pietro	1.922	54	23	2	0	2.001
TOTALE	92.758	22.937	1.563	431	322	118.011

Comuni della Provincia di Nuoro: Pericolosità idraulica

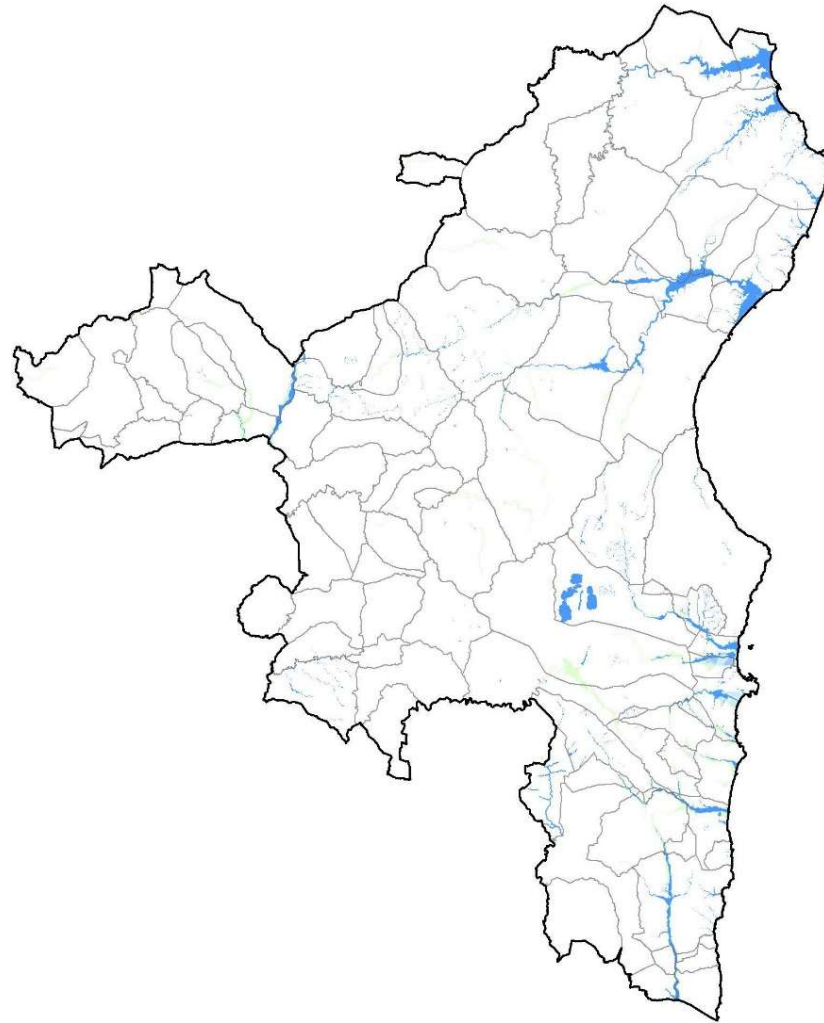

Provincia di Nuoro: Superfici studiate

Comune	Superfici classificate Hi1 (Kmq)	Superfici classificate Hi2 (Kmq)	Superfici classificate Hi3 (Kmq)	Superfici classificate Hi4 (Kmq)	TOTALE	% su territorio comunale
Aritzo	0,43	-	-	-	0,43	0,57
Arzana	3,54	0,07	0,09	1,14	4,85	2,99
Atzara	0,02	0,01	0,02	0,37	0,42	1,17
Austis	0,11	-	-	-	0,11	0,22
Bari Sardo	2,93	0,12	0,11	0,71	3,87	10,31
Baunei	-	-	-	0,76	0,76	0,36
Belvì	-	-	-	0,03	0,03	0,18
Bitti	0,45	0,02	0,02	0,44	0,92	0,43
Bolotana	1,93	1,01	0,05	2,02	5,01	4,63
Bortigali	0,71	-	-	-	0,71	1,06
Cardedu	1,79	0,50	0,48	3,11	5,88	18,43
Desulo	-	-	-	0,06	0,06	0,09
Dorgali	3,09	0,12	0,11	2,74	6,05	2,69
Dualchi	-	-	-	0,04	0,05	0,22
Elini	0,05	0,15	0,02	0,73	0,96	9,00
Fonni	1,82	-	-	0,04	1,86	1,66
Gadoni	0,39	-	-	-	0,39	0,91
Gairo	0,59	0,06	0,06	1,79	2,51	3,18
Galtelli	0,26	0,14	0,19	8,64	9,23	16,36
Gavoi	0,18	-	-	-	0,18	0,48

Provincia di Nuoro: Superfici studiate

Comune	Superfici classificate Hi1 (Kmq)	Superfici classificate Hi2 (Kmq)	Superfici classificate Hi3 (Kmq)	Superfici classificate Hi4 (Kmq)	TOTALE	% su territorio comunale
Girasole	1,26	1,93	1,54	1,27	6,00	45,34
Ilbono	0,66	0,01	-	0,13	0,80	2,57
Irgoli	0,95	0,16	0,12	2,12	3,35	4,45
Jerzu	3,15	0,20	0,26	1,91	5,51	5,37
Lanusei	1,61	0,03	0,05	0,36	2,05	3,89
Lei	0,18	-	-	-	0,18	0,94
Loceri	1,25	0,19	0,01	0,21	1,66	7,94
Loculi	0,06	0,04	0,05	1,48	1,63	4,30
Lodè	0,13	0,05	0,03	1,88	2,09	1,73
Lodine	0,18	-	-	-	0,18	2,41
Lotzorai	1,23	1,49	0,17	3,44	6,33	38,18
Lula	0,14	-	-	0,02	0,17	0,11
Macomer	0,74	0,01	0,02	0,29	1,07	0,87
Mamoiada	-	-	-	0,05	0,05	0,10
Meana Sardo	0,04	0,04	0,03	1,50	1,61	2,17
Noragugume	3,10	0,22	0,10	0,80	4,22	15,86
Nuoro	1,68	0,21	0,06	1,81	3,75	1,95
Oliena	2,00	0,55	0,72	3,92	7,19	4,34
Ollolai	0,06	-	-	-	0,06	0,23
Olzai	0,83	-	-	-	0,83	1,19

Provincia di Nuoro: Superfici studiate

Comune	Superfici classificate Hi1 (Kmq)	Superfici classificate Hi2 (Kmq)	Superfici classificate Hi3 (Kmq)	Superfici classificate Hi4 (Kmq)	TOTALE	% su territorio comunale
Onani	-	-	-	0,03	0,03	0,04
Onifai	0,06	0,03	0,03	1,15	1,27	2,94
Oniferi	1,08	0,01	0,01	0,07	1,17	3,29
Orani	1,40	0,33	0,20	2,98	4,91	3,77
Orgosolo	2,64	0,05	0,08	0,49	3,27	1,47
Orosei	0,83	0,24	0,75	10,67	12,49	13,81
Orotelli	0,48	0,12	0,02	0,42	1,03	1,68
Orune	1,74	-	-	0,03	1,78	1,38
Osidda	0,57	-	-	-	0,57	2,21
Osini	0,77	0,12	0,04	0,81	1,73	4,38
Ottana	0,62	0,11	0,07	1,39	2,19	4,86
Ovodda	0,20	-	-	-	0,20	0,48
Perdasdefogu	0,47	-	-	-	0,47	0,60
Posada	1,08	0,34	0,27	8,99	10,68	32,85
Sarule	-	-	-	-	0,00	0,00
Silanus	1,03	-	-	0,07	1,10	2,30
Sindia	1,00	-	-	0,01	1,01	1,73
Siniscola	0,94	1,17	0,37	10,29	12,77	6,41
Talana	1,41	0,14	0,10	11,81	13,47	11,42
Tertenia	3,56	0,53	0,63	5,71	10,43	8,94

Provincia di Nuoro: Superfici studiate

Comune	Superfici classificate Hi1 (Kmq)	Superfici classificate Hi2 (Kmq)	Superfici classificate Hi3 (Kmq)	Superfici classificate Hi4 (Kmq)	TOTALE	% su territorio comunale
Teti	0,73	-	-	-	0,73	1,65
Torpè	0,67	0,05	0,03	6,14	6,89	7,53
Tortolì	2,43	3,85	0,31	2,85	9,45	23,33
Triei	0,63	0,34	0,12	2,91	4,00	12,15
Ulassai	0,41	-	-	0,15	0,57	0,46
Urzulei	0,76	0,05	0,01	2,38	3,20	2,44
Ussassai	-	-	-	2,74	2,74	5,75
Villagrande Strisaili	6,45	0,20	0,04	0,72	7,41	3,51

Provincia di Nuoro: Residenti su aree a pericolosità idraulica

Comune	Abitanti residenti in aree classificate Hi1	Abitanti residenti in aree classificate Hi2	Abitanti residenti in aree classificate Hi3	Abitanti residenti in aree classificate Hi4	TOTALE
Aritzo	0	0	0	0	0
Arzana	2	0	21	0	23
Atzara	0	0	0	0	0
Austis	0	0	0	0	0
Bari Sardo	440	2	1	13	456
Baunei	0	0	0	48	48
Belvì	0	0	0	0	0
Bitti	0	0	0	0	0
Bolotana	0	0	0	0	0
Bortigali	0	0	0	0	0
Cardedu	9	5	8	23	45
Desulo	0	0	0	0	0
Dorgali	2	0	0	31	33
Dualchi	0	0	0	0	0
Elini	0	0	2	15	17
Fonni	0	0	0	146	146
Gadoni	0	0	0	0	0
Gairo	0	0	0	0	0
Galtellì	26	30	29	474	559
Gavoi	0	0	0	0	0

Provincia di Nuoro: Residenti su aree a pericolosità idraulica

Comune	Abitanti residenti in aree classificate Hi1	Abitanti residenti in aree classificate Hi2	Abitanti residenti in aree classificate Hi3	Abitanti residenti in aree classificate Hi4	TOTALE
Girasole	20	373	123	35	551
Ilbono	1	0	0	0	1
Irgoli	5	58	32	158	253
Jerzu	40	3	3	15	61
Lanusei	3	0	0	106	109
Lei	0	0	0	0	0
Loceri	21	4	0	5	30
Loculi	0	0	0	3	3
Lodè	0	172	0	7	179
Lodine	0	0	0	0	0
Lotzorai	126	263	2	148	539
Lula	0	0	0	32	32
Macomer	0	0	0	0	0
Mamoiada	0	0	0	0	0
Meana Sardo	0	0	0	1	1
Noragugume	0	0	0	0	0
Nuoro	6	0	0	9	15
Oliena	1	0	0	36	37
Ollolai	0	0	0	0	0
Olzai	0	0	0	0	0

Provincia di Nuoro: Residenti su aree a pericolosità idraulica

Comune	Abitanti residenti in aree classificate Hi1	Abitanti residenti in aree classificate Hi2	Abitanti residenti in aree classificate Hi3	Abitanti residenti in aree classificate Hi4	TOTALE
Onani	0	0	0	0	0
Onifai	31	32	34	66	163
Oniferi	3	0	0	1	4
Orani	4	0	0	178	182
Orgosolo	0	45	0	0	45
Orosei	69	109	56	1.004	1.238
Orotelli	0	0	0	148	148
Orune	0	0	0	0	0
Osidda	0	0	0	0	0
Osini	0	0	0	0	0
Ottana	3	1	0	5	9
Ovodda	0	0	0	0	0
Perdasdefogu	0	0	0	0	0
Posada	69	9	4	40	122
Sarule	0	0	0	0	0
Silanus	1	0	0	129	130
Sindia	60	0	0	0	60
Siniscola	102	262	40	649	1.053
Talana	3	20	9	43	75
Tertenia	378	188	57	809	1.432

Provincia di Nuoro: Residenti su aree a pericolosità idraulica

Comune	Abitanti residenti in aree classificate Hi1	Abitanti residenti in aree classificate Hi2	Abitanti residenti in aree classificate Hi3	Abitanti residenti in aree classificate Hi4	TOTALE
Teti	0	0	0	0	0
Torpè	80	24	20	302	426
Tortolì	410	582	475	591	2.058
Triei	1	4	8	85	98
Ulassai	0	0	0	0	0
Urzulei	0	17	0	148	165
Ussassai	0	0	0	0	0
Villagrande Strisaili	7	340	0	158	505

Comuni della Provincia di Nuoro: Pericolosità geomorfologica

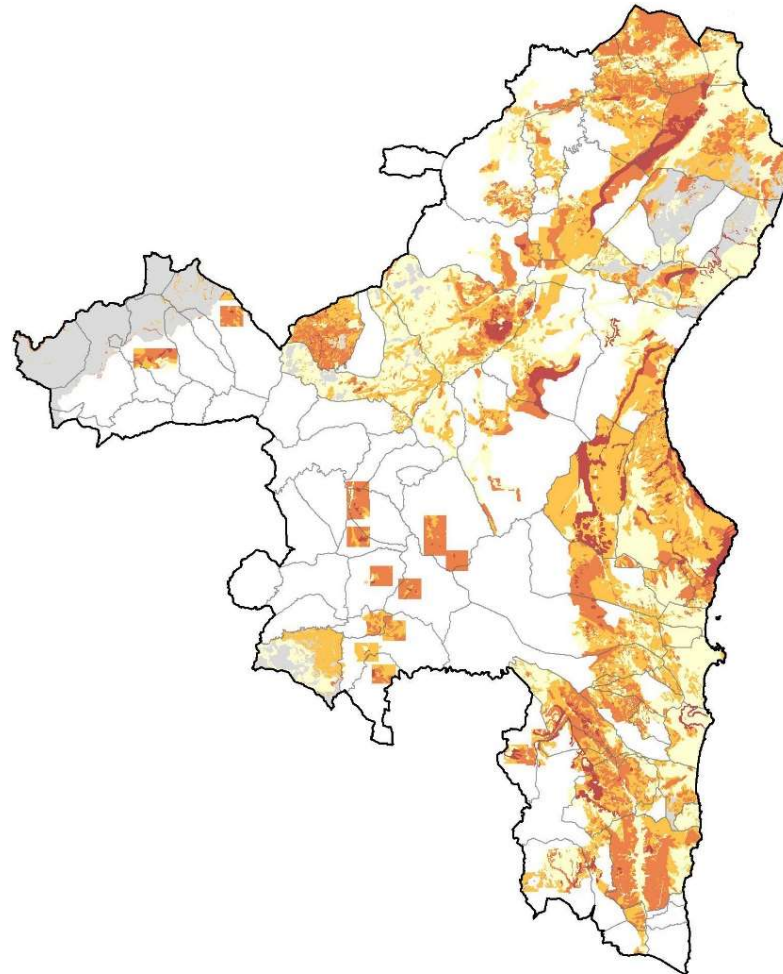

Provincia di Nuoro: Superfici studiate

Comune	Superficie classificata Hg0 (Kmq)	Superficie classificata Hg1 (Kmq)	Superficie classificata Hg2 (Kmq)	Superficie classificata Hg3 (Kmq)	Superficie classificata Hg4 (Kmq)	Superficie totale studiata (Kmq)	% su territorio comunale
Aritzo	0,09	0,71	11,41	3,71	0,12	16,04	21,30
Arzana	-	9,00	15,38	6,69	-	31,07	19,13
Atzara	0,12	0,02	0,02	-	-	0,17	0,46
Bari Sardo	-	28,46	5,02	1,09	2,92	37,49	100,00
Baunei	-	56,59	101,85	30,82	22,79	212,05	100,00
Belvì	0,04	-	4,93	2,82	0,14	7,92	43,54
Birori	-	0,27	0,31	0,51	-	1,09	6,26
Bitti	-	40,65	13,40	14,23	0,04	68,33	31,76
Bolotana	32,01	-	5,13	7,38	0,17	44,68	41,22
Borore	2,84	-	-	-	-	2,84	6,68
Bortigali	29,58	2,62	4,49	7,36	0,93	44,99	66,81
Cardedu	3,30	13,94	9,43	5,17	0,08	31,92	100,00
Desulo	-	0,04	0,77	6,80	0,31	7,91	10,59
Dorgali	-	45,34	39,98	11,39	9,82	106,53	47,38
Elini	-	2,78	6,16	1,68	-	10,63	100,00
Fonni	-	-	2,09	20,46	0,26	22,81	20,35
Gadoni	-	0,01	5,78	2,86	0,56	9,22	21,37
Gairo	-	32,69	18,74	22,38	5,01	78,82	100,00
Galtelli	12,34	19,66	14,51	8,17	1,77	56,45	100,00
Gavoi	-	-	0,09	0,54	-	0,64	1,67

Provincia di Nuoro: Superfici studiate

Comune	Superficie classificata Hg0 (Kmq)	Superficie classificata Hg1 (Kmq)	Superficie classificata Hg2 (Kmq)	Superficie classificata Hg3 (Kmq)	Superficie classificata Hg4 (Kmq)	Superficie totale studiata (Kmq)	% su territorio comunale
Girasole	-	10,98	1,63	0,62	-	13,23	100,00
Ilbono	-	9,88	7,71	4,59	-	22,18	71,38
Irgoli	49,05	10,34	7,05	8,92	-	75,35	100,00
Jerzu	-	20,78	27,62	23,02	7,33	78,75	76,75
Lanusei	-	1,94	6,35	11,06	0,17	19,52	37,09
Lei	3,04	-	0,09	0,08	-	3,22	16,75
Loceri	-	5,13	2,48	2,35	-	9,96	47,60
Loculi	-	6,02	1,56	0,25	-	7,83	20,68
Lodè	-	17,32	50,23	32,50	3,05	103,11	85,39
Lotzorai	-	13,92	1,97	0,66	0,03	16,58	100,00
Lula	-	10,35	46,35	20,56	6,52	83,78	56,31
Macomer	68,72	0,10	0,33	0,51	-	69,66	56,82
Mamoiada	-	18,14	7,29	0,84	-	26,27	53,69
Meana Sardo	24,93	20,61	27,67	0,51	-	73,72	100,00
Nuoro	7,98	104,82	44,76	25,27	9,37	192,19	100,00
Oliena	-	37,21	27,53	9,38	10,72	84,85	51,26
Ollolai	-	0,21	0,03	2,20	-	2,44	8,94
Onani	-	16,00	12,81	6,07	-	34,87	48,46
Onifai	-	3,78	1,33	0,75	0,54	6,40	14,82
Orani	11,94	85,89	28,14	4,19	0,15	130,31	100,00

Provincia di Nuoro: Superfici studiate

Comune	Superficie classificata Hg0 (Kmq)	Superficie classificata Hg1 (Kmq)	Superficie classificata Hg2 (Kmq)	Superficie classificata Hg3 (Kmq)	Superficie classificata Hg4 (Kmq)	Superficie totale studiata (Kmq)	% su territorio comunale
Orgosolo	-	17,57	12,56	14,48	0,77	45,39	20,39
Orosei	29,40	46,66	4,34	5,74	4,31	90,45	100,00
Orotelli	1,56	6,55	22,10	28,11	2,22	60,54	100,00
Orune	-	4,95	10,86	12,96	0,83	29,60	23,06
Osini	-	3,36	12,91	7,66	2,06	25,99	65,68
Ovodda	-	1,04	1,64	8,41	0,51	11,60	28,50
Perdasdefogu	-	17,93	9,49	5,10	1,49	34,00	44,11
Posada	-	22,75	5,28	4,49	-	32,51	100,00
Sarule	-	3,06	2,72	0,39	-	6,17	11,71
Silanus	7,17	-	0,23	0,04	-	7,44	15,57
Sindia	55,33	-	0,71	2,05	-	58,09	100,00
Siniscola	19,26	62,92	50,63	47,05	19,27	199,13	100,00
Talana	0,01	13,56	25,55	18,18	0,87	58,17	49,31
Tertenia	-	29,33	25,26	60,97	1,13	116,68	100,00
Teti	-	0,33	0,02	1,43	-	1,78	4,06
Tiana	-	-	1,70	4,66	0,63	6,99	36,31
Tonara	0,09	0,35	0,80	7,39	0,17	8,80	16,92
Torpè	-	26,29	21,35	43,90	-	91,55	100,00
Tortolì	-	31,53	7,63	1,07	0,28	40,51	100,00
Triei	-	16,35	6,18	10,14	0,25	32,93	100,00
Ulassai	-	5,83	13,31	5,09	4,42	28,65	23,24
Urzulei	-	12,72	87,62	-	31,21	131,54	100,00
Ussassai	-	1,89	4,65	4,72	2,85	14,11	29,65
Villagrande Strisaili	-	15,68	23,40	19,44	1,06	59,59	28,25

Provincia di Nuoro: Residenti su aree a pericolosità geomorfologica

Comune	Abitanti residenti in aree Hg0	Abitanti residenti in aree Hg1	Abitanti residenti in aree Hg2	Abitanti residenti in aree Hg3	Abitanti residenti in aree Hg4	Abitanti totali in aree studiate
Aritzo	0	21	1.196	96	0	1.313
Arzana	0	613	1.474	411	0	2.498
Atzara	0	0	0	0	0	0
Bari Sardo	0	3.789	100	14	35	3.938
Baunei	0	1.592	1.988	77	18	3.675
Belvì	0	0	633	25	11	669
Birori	0	0	1	1	0	2
Bitti	0	853	2.009	155	0	3.017
Bolotana	0	0	1.799	12	0	1.811
Borore	0	0	0	0	0	0
Bortigali	0	1.085	219	35	0	1.339
Cardedu	0	1.568	187	53	2	1.810
Desulo	0	0	2.120	104	238	2.462
Dorgali	0	6.467	1.794	63	86	8.410
Elini	0	169	315	59	0	543
Fonni	0	0	0	0	0	0
Gadoni	0	0	646	199	36	881
Gairo	0	656	623	195	37	1.511
Galtelli	983	1.372	96	15	0	2.466
Gavoi	0	0	0	0	0	0

Provincia di Nuoro: Residenti su aree a pericolosità geomorfologica

Comune	Abitanti residenti in aree Hg0	Abitanti residenti in aree Hg1	Abitanti residenti in aree Hg2	Abitanti residenti in aree Hg3	Abitanti residenti in aree Hg4	Abitanti totali in aree studiate
Girasole	0	1.169	16	6	0	1.191
Ilbono	0	844	1.226	131	0	2.201
Irgoli	36	2.144	132	20	0	2.332
Jerzu	0	148	2.635	375	40	3.198
Lanusei	0	974	3.737	495	157	5.363
Lei	0	0	0	0	0	0
Loceri	0	1.007	186	40	0	1.233
Loculi	0	473	22	0	0	495
Lodè	0	604	1.234	1	56	1.895
Lotzorai	0	2.107	48	5	0	2.160
Lula	0	1.163	307	15	0	1.485
Macomer	44	0	0	0	0	44
Mamoiada	0	2.081	469	2	0	2.552
Meana Sardo	1.347	0	565	0	0	1.912
Nuoro	3	29.383	5.316	1.845	96	36.643
Oliena	0	5.437	1.814	38	35	7.324
Ollolai	0	0	0	0	0	0
Onani	0	347	66	13	0	426
Onifai	0	584	114	21	6	725
Orani	4	2.742	237	14	0	2.997

Provincia di Nuoro: Residenti su aree a pericolosità geomorfologica

Comune	Abitanti residenti in aree Hg0	Abitanti residenti in aree Hg1	Abitanti residenti in aree Hg2	Abitanti residenti in aree Hg3	Abitanti residenti in aree Hg4	Abitanti totali in aree studiate
Orgosolo	0	3.626	680	36	0	4.342
Orosei	72	6.150	276	46	219	6.763
Orotelli	1.332	448	176	131	57	2.144
Orune	0	1.164	1.119	274	0	2.557
Osini	0	5	782	5	0	792
Ovodda	0	905	176	16	0	1.097
Perdasdefogu	0	1.780	173	87	0	2.040
Posada	0	2.621	151	137	2	2.911
Sarule	0	0	0	0	0	0
Silanus	0	0	0	0	0	0
Sindia	1.782	0	1	31	0	1.814
Siniscola	1	10.691	127	391	49	11.259
Talana	0	43	761	203	49	1.056
Tertenia	0	3.319	141	297	11	3.768
Teti	0	0	0	0	0	0
Tiana	0	0	377	120	22	519
Tonara	0	784	1.018	171	46	2.019
Torpè	0	2.338	419	119	0	2.876
Tortolì	0	10.554	152	34	1	10.741
Triei	0	754	285	58	25	1.122
Ulassai	0	209	1.057	16	236	1.518
Urzulei	0	4	1.110	0	179	1.293
Ussassai	0	0	23	317	257	597
Villagrande Strisaili	0	362	1.393	457	390	2.602

Comuni della Provincia di Oristano: Pericolosità idraulica

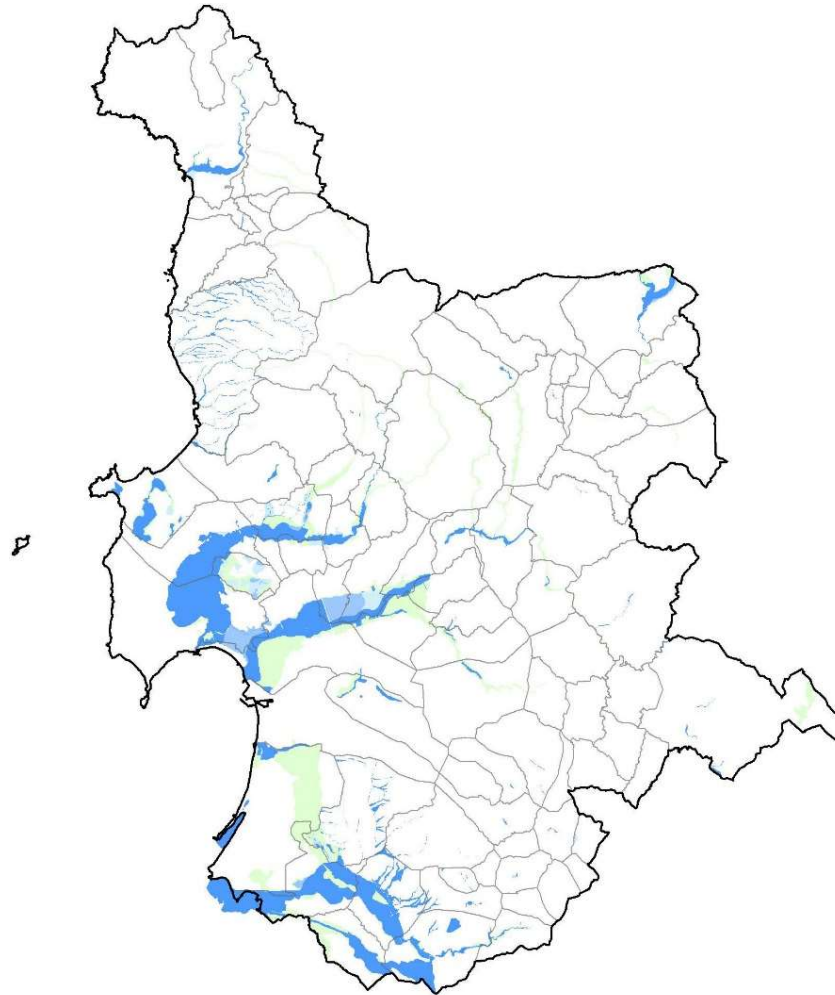

Provincia di Oristano: Superfici studiate

Comune	Superfici classificate Hi1 (Kmq)	Superfici classificate Hi2 (Kmq)	Superfici classificate Hi3 (Kmq)	Superfici classificate Hi4 (Kmq)	TOTALE	% su territorio comunale
Abbasanta	0,48	0,03	0,05	0,19	0,75	1,89
Ales	-	-	-	0,07	0,08	0,36
Allai	0,89	-	-	0,10	1,00	3,64
Arborea	22,81	0,02	0,02	8,43	31,28	33,46
Ardauli	0,34	-	-	-	0,34	1,64
Asuni	0,37	-	-	-	0,37	1,75
Baratili San Pietro	-	0,05	-	0,38	0,42	7,20
Bauladu	1,04	0,24	0,01	0,86	2,15	8,85
Bidonì	-	-	-	0,01	0,01	0,07
Bonarcado	0,79	-	-	0,29	1,08	3,81
Boroneddu	0,01	0,01	0,01	0,06	0,08	1,77
Bosa	1,26	0,69	0,13	4,00	6,09	4,48
Busachi	0,50	-	-	0,06	0,57	0,96
Cabras	1,24	-	4,56	23,44	29,24	28,73
Cuglieri	0,66	0,35	0,23	7,04	8,29	6,85
Flussio	0,10	-	-	-	0,10	1,41
Fordongianus	1,49	0,04	0,07	1,29	2,88	7,31
Ghilarza	2,90	-	-	-	2,90	5,27
Gonnosnò	-	-	-	0,08	0,08	0,49
Gonnostramatza	0,62	-	0,01	0,46	1,09	6,18

Provincia di Oristano: Superfici studiate

Comune	Superfici classificate Hi1 (Kmq)	Superfici classificate Hi2 (Kmq)	Superfici classificate Hi3 (Kmq)	Superfici classificate Hi4 (Kmq)	TOTALE	% su territorio comunale
Laconi	2,40	-	-	0,64	3,04	2,44
Magomadas	0,01	0,01	0,01	0,11	0,14	1,55
Marrubiu	3,65	0,88	0,31	2,70	7,54	12,27
Masullas	-	-	-	0,52	0,52	2,78
Milis	1,96	-	-	-	1,96	10,47
Mogorella	0,16	-	-	-	0,16	0,95
Mogoro	0,93	-	0,20	10,75	11,88	24,26
Montresta	0,04	-	-	-	0,04	0,18
Morgongiori	-	-	-	0,22	0,22	0,48
Narbolia	0,26	-	0,02	0,60	0,88	2,17
Neoneli	0,15	-	-	-	0,15	0,31
Nughedu Santa Vittoria	0,69	-	-	-	0,69	2,43
Nurachi	4,10	4,38	0,80	1,34	10,61	66,39
Ollastra	2,78	-	-	0,77	3,56	16,48
Oristano	13,89	-	1,69	15,29	30,88	36,03
Palmas Arborea	1,24	-	-	1,31	2,55	6,53
Paulilatino	3,90	-	-	0,14	4,04	3,89
Riola Sardo	0,23	0,52	0,02	15,18	15,95	33,09
Ruinas	0,46	-	-	-	0,46	1,50
Sagama	0,10	-	-	-	0,10	0,85

Provincia di Oristano: Superfici studiate

Comune	Superfici classificate Hi1 (Kmq)	Superfici classificate Hi2 (Kmq)	Superfici classificate Hi3 (Kmq)	Superfici classificate Hi4 (Kmq)	TOTALE	% su territorio comunale
Samugheo	0,70	0,01	0,01	0,38	1,11	1,36
San Nicolò d'Arcidano	4,87	-	-	5,90	10,78	37,79
San Vero Milis	6,81	1,98	0,84	11,97	21,61	29,78
Santa Giusta	0,23	0,04	-	0,17	0,45	0,65
Santu Lussurgiu	1,68	-	-	0,04	1,73	1,73
Scano di Montiferro	1,20	-	-	-	1,20	1,99
Sedilo	1,75	0,40	0,31	3,56	6,03	8,79
Seneghe	0,13	-	-	0,18	0,32	0,55
Senis	0,04	-	-	-	0,04	0,25
Sennariolo	0,46	-	-	0,09	0,56	3,55
Siamaggiore	0,32	0,07	3,67	1,16	5,23	39,92
Siamanna	1,18	-	-	0,17	1,35	4,74
Siapiccia	0,26	-	-	0,19	0,45	2,49
Simala	-	-	-	0,05	0,05	0,37
Simaxis	5,87	0,03	0,05	2,09	8,05	28,87
Sini	-	0,12	-	0,02	0,14	1,55
Siris	-	-	-	0,11	0,11	1,80
Solarussa	0,70	2,46	2,88	2,34	8,38	26,36
Sorradile	0,51	-	-	-	0,51	1,95
Suni	1,33	-	-	-	1,33	2,81

Provincia di Oristano: Superfici studiate

Comune	Superfici classificate Hi1 (Kmq)	Superfici classificate Hi2 (Kmq)	Superfici classificate Hi3 (Kmq)	Superfici classificate Hi4 (Kmq)	TOTALE	% su territorio comunale
Tadasuni	-	-	-	0,01	0,01	0,12
Terralba	8,24	-	0,56	20,07	28,87	71,68
Tramatza	0,65	0,76	-	2,23	3,65	21,60
Tresnuraghes	0,38	-	-	0,17	0,56	1,77
Uras	1,22	-	-	14,01	15,23	38,88
Usellus	-	-	-	0,07	0,07	0,21
Villa Sant'Antonio	0,19	-	-	-	0,19	0,97
Villa Verde	-	-	-	0,05	0,05	0,27
Villanova Truschedu	0,27	0,02	0,11	0,70	1,10	6,62
Villaurbana	1,61	-	-	0,42	2,03	3,47
Zeddiani	0,66	0,55	-	0,81	2,02	17,07
Zerfaliu	1,58	0,27	-	1,79	3,63	23,65

Provincia di Oristano: Residenti su aree a pericolosità idraulica

Comune	Abitanti residenti in aree classificate Hi1	Abitanti residenti in aree classificate Hi2	Abitanti residenti in aree classificate Hi3	Abitanti residenti in aree classificate Hi4	TOTALE
Abbasanta	27	37	80	225	369
Ales	9	7	6	123	145
Allai	99	0	0	7	106
Arborea	124	0	0	39	163
Ardauli	0	0	0	0	0
Asuni	0	0	0	0	0
Baratili San Pietro	0	0	0	25	25
Bauladu	2	119	0	1	122
Bidonì	0	0	0	1	1
Bonarcado	0	0	0	50	50
Boroneddu	0	0	0	0	0
Bosa	737	725	257	4.045	5.764
Busachi	0	0	0	31	31
Cabras	58	0	541	364	963
Cuglieri	17	2	0	66	85
Flussio	0	0	0	0	0
Fordongianus	406	5	1	99	511
Ghilarza	88	0	0	0	88
Gonnosnò	0	0	0	37	37
Gonnostramatza	66	0	0	139	205

Provincia di Oristano: Residenti su aree a pericolosità idraulica

Comune	Abitanti residenti in aree classificate Hi1	Abitanti residenti in aree classificate Hi2	Abitanti residenti in aree classificate Hi3	Abitanti residenti in aree classificate Hi4	TOTALE
Laconi	1	0	0	0	1
Magomadas	0	0	0	0	0
Marrubiu	615	18	9	103	745
Masullas	0	0	0	135	135
Milis	8	0	0	0	8
Mogorella	0	0	0	0	0
Mogoro	1	0	0	70	71
Montresta	0	0	0	0	0
Morgongiori	0	0	0	0	0
Narbolia	342	0	0	188	530
Neoneli	0	0	0	0	0
Nughedu Santa Vittoria	0	0	0	0	0
Nurachi	34	218	2	4	258
Ollastra	184	0	0	1	185
Oristano	13.367	0	212	334	13.913
Palmas Arborea	77	0	0	35	112
Paulilatino	0	0	0	0	0
Riola Sardo	0	223	0	579	802
Ruinas	0	0	0	0	0
Sagama	0	0	0	0	0

Provincia di Oristano: Residenti su aree a pericolosità idraulica

Comune	Abitanti residenti in aree classificate Hi1	Abitanti residenti in aree classificate Hi2	Abitanti residenti in aree classificate Hi3	Abitanti residenti in aree classificate Hi4	TOTALE
Samugheo	3	2	3	86	94
San Nicolò d'Arcidano	293	0	0	19	312
San Vero Milis	73	8	2	21	104
Santa Giusta	0	0	0	0	0
Santu Lussurgiu	0	0	0	17	17
Scano di Montiferro	0	0	0	0	0
Sedilo	0	0	0	0	0
Seneghe	0	0	0	0	0
Senis	0	0	0	0	0
Sennariolo	0	0	0	0	0
Siamaggiore	175	42	367	8	592
Siamanna	4	0	0	2	6
Siapiccia	0	0	0	6	6
Simala	0	0	0	17	17
Simaxis	386	0	3	19	408
Sini	0	0	0	0	0
Siris	0	0	0	0	0
Solarussa	731	203	134	185	1.253
Sorradile	0	0	0	0	0
Suni	0	0	0	0	0

Provincia di Oristano: Residenti su aree a pericolosità idraulica

Comune	Abitanti residenti in aree classificate Hi1	Abitanti residenti in aree classificate Hi2	Abitanti residenti in aree classificate Hi3	Abitanti residenti in aree classificate Hi4	TOTALE
Tadasuni	0	0	0	0	0
Terralba	4.092	0	2	5.460	9.554
Tramatza	3	1	0	3	7
Tresnuraghes	0	0	0	0	0
Uras	15	0	0	1.265	1.280
Usellus	0	0	0	18	18
Villa Sant'Antonio	0	0	0	0	0
Villa Verde	0	0	0	60	60
Villanova Truschedu	0	0	0	0	0
Villaurbana	88	0	0	7	95
Zeddiani	73	10	0	6	89
Zerfaliu	837	0	0	8	845

Comuni della Provincia di Oristano: Pericolosità geomorfologica

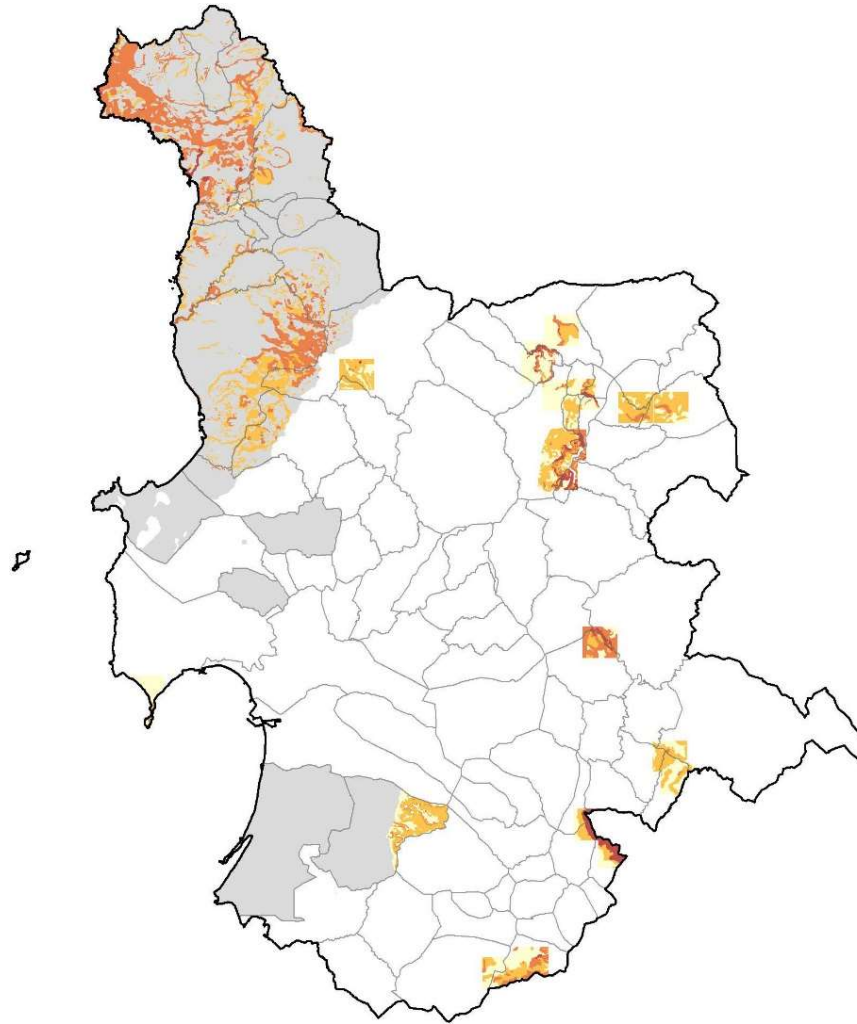

Provincia di Oristano: Superfici studiate

Comune	Superficie classificata Hg0 (Kmq)	Superficie classificata Hg1 (Kmq)	Superficie classificata Hg2 (Kmq)	Superficie classificata Hg3 (Kmq)	Superficie classificata Hg4 (Kmq)	Superficie totale studiata (Kmq)	% su territorio comunale
Abbasanta	-	0,50	-	-	-	0,50	1,27
Aidomaggiore	-	6,72	1,90	0,92	0,07	9,62	23,24
Albagiara	-	0,81	0,67	-	0,44	1,92	21,77
Allai	-	-	-	0,32	0,03	0,35	1,27
Arborea	93,47	-	-	-	-	93,47	100,00
Ardauli	-	0,02	0,03	0,34	0,07	0,46	2,25
Assolo	-	0,05	-	-	0,17	0,22	1,32
Asuni	-	0,12	0,13	-	-	0,26	1,20
Bidonì	-	0,50	2,24	-	-	2,74	23,52
Bonarcado	-	0,33	1,36	-	-	1,69	5,95
Boroneddu	-	2,13	1,98	0,30	0,03	4,44	100,00
Bosa	77,98	-	11,01	43,68	3,16	135,84	100,00
Busachi	-	-	0,01	0,01	0,05	0,07	0,11
Cabras	-	4,17	0,38	0,05	0,12	4,72	4,63
Cuglieri	85,24	0,16	18,07	16,85	0,62	120,94	100,00
Flussio	6,19	0,03	0,33	0,32	-	6,87	100,00

Provincia di Oristano: Superfici studiate

Comune	Superficie classificata Hg0 (Kmq)	Superficie classificata Hg1 (Kmq)	Superficie classificata Hg2 (Kmq)	Superficie classificata Hg3 (Kmq)	Superficie classificata Hg4 (Kmq)	Superficie totale studiata (Kmq)	% su territorio comunale
Ghilarza	-	7,97	8,95	1,63	1,51	20,07	36,47
Gonnosnò	-	0,35	1,13	-	0,76	2,25	14,54
Gonnostramatza	-	4,58	3,46	2,92	0,11	11,07	62,78
Laconi	0,03	1,92	1,83	0,11	-	3,89	3,12
Magomadas	7,03	0,22	0,88	0,72	0,15	9,00	100,00
Marrubiu	45,68	5,43	8,88	1,43	-	61,42	100,00
Modolo	1,33	0,21	0,23	0,65	-	2,42	100,00
Mogoro	-	2,27	1,09	0,23	-	3,59	7,32
Montresta	21,94	-	1,14	0,64	-	23,72	100,00
Narbolia	10,85	-	0,07	0,12	0,03	11,07	27,37
Norbello	-	5,50	0,28	1,12	1,06	7,97	30,41
Nughedu Santa Vittoria	-	2,20	6,56	0,70	-	9,46	33,08
Nurachi	15,98	-	-	-	-	15,98	100,00
Nureci	-	3,67	3,07	0,09	-	6,83	53,12
Riola Sardo	0,13	-	-	-	-	0,13	0,26
Ruinas	-	0,48	1,18	3,33	0,29	5,28	17,40

Provincia di Oristano: Superfici studiate

Comune	Superficie classificata Hg0 (Kmq)	Superficie classificata Hg1 (Kmq)	Superficie classificata Hg2 (Kmq)	Superficie classificata Hg3 (Kmq)	Superficie classificata Hg4 (Kmq)	Superficie totale studiata (Kmq)	% su territorio comunale
Sagama	11,44	-	0,28	0,01	-	11,73	100,00
Samugheo	0,03	0,61	0,01	1,53	0,40	2,57	3,17
San Vero Milis	66,98	-	0,06	0,28	-	67,32	92,77
Santu Lussurgiu	14,33	1,63	8,78	2,44	0,06	27,23	27,32
Scano di Montiferro	54,37	-	3,46	2,71	-	60,54	100,00
Sedilo	-	0,02	-	-	-	0,02	0,03
Seneghe	12,52	-	7,23	0,72	-	20,47	35,65
Senis	-	0,37	1,43	-	-	1,80	11,28
Sennariolo	13,26	-	1,42	0,99	-	15,66	100,00
Sini	-	1,37	1,08	-	2,14	4,58	52,41
Soddì	-	1,54	0,67	0,38	0,05	2,64	47,23
Sorradile	-	0,29	3,36	0,49	-	4,14	15,69
Suni	40,42	-	4,05	2,91	-	47,39	100,00
Tadasuni	-	1,38	0,16	0,46	0,43	2,44	46,29
Terralba	0,01	-	-	-	-	0,01	0,02
Tinnura	3,67	-	0,15	-	-	3,83	100,00
Tresnuraghes	25,58	-	3,00	2,24	0,76	31,58	100,00
Ulà Tirso	-	0,53	0,22	0,82	1,27	2,84	15,10

Provincia di Oristano: Residenti su aree a pericolosità geomorfologica

Comune	Abitanti residenti in aree Hg0	Abitanti residenti in aree Hg1	Abitanti residenti in aree Hg2	Abitanti residenti in aree Hg3	Abitanti residenti in aree Hg4	Abitanti totali in aree studiate
Abbasanta	0	349	0	0	0	349
Aidomaggiore	0	0	455	0	10	465
Albagiara	0	0	0	0	0	0
Allai	0	0	0	0	0	0
Arborea	4.091	0	0	0	0	4.091
Ardauli	0	0	0	0	0	0
Assolo	0	0	0	0	0	0
Asuni	0	0	0	0	0	0
Bidonì	0	92	54	0	0	146
Bonarcado	0	0	0	0	0	0
Boronneddu	0	5	165	0	0	170
Bosa	7.815	0	90	99	5	8.009
Busachi	0	0	0	0	0	0
Cabras	0	42	0	1	0	43
Cuglieri	2.360	1	299	130	6	2.796
Flussio	440	0	3	13	0	456
Ghilarza	0	1.922	0	0	0	1.922
Gonnosnò	0	0	0	0	0	0
Gonnostramatza	0	875	2	3	1	881
Laconi	0	0	0	0	0	0

Provincia di Oristano: Residenti su aree a pericolosità geomorfologica

Comune	Abitanti residenti in aree Hg0	Abitanti residenti in aree Hg1	Abitanti residenti in aree Hg2	Abitanti residenti in aree Hg3	Abitanti residenti in aree Hg4	Abitanti totali in aree studiate
Magomadas	549	0	46	21	18	634
Marrubiu	4.903	10	0	0	0	4.913
Modolo	126	9	14	14	0	163
Mogoro	0	0	1	0	0	1
Montresta	533	0	0	2	0	535
Narbolia	0	0	0	0	0	0
Norbello	0	1.138	0	12	0	1.150
Nughedu Santa Vittoria	0	5	454	7	0	466
Nurachi	1.797	0	0	0	0	1.797
Nureci	0	329	14	4	0	347
Riola Sardo	3	0	0	0	0	3
Ruinias	0	0	1	2	0	3
Sagama	192	0	0	1	0	193
Samugheo	0	0	0	0	0	0
San Vero Milis	2.509	0	4	2	0	2.515
Santu Lussurgiu	0	1.139	1.207	13	21	2.380
Scano di Montiferro	1.510	0	42	17	0	1.569
Sedilo	0	0	0	0	0	0
Seneghe	0	0	0	0	0	0
Senis	0	0	0	0	0	0

Provincia di Oristano: Residenti su aree a pericolosità geomorfologica

Comune	Abitanti residenti in aree Hg0	Abitanti residenti in aree Hg1	Abitanti residenti in aree Hg2	Abitanti residenti in aree Hg3	Abitanti residenti in aree Hg4	Abitanti totali in aree studiate
Sennariolo	169	0	0	14	0	183
Sini	0	384	123	0	4	511
Soddi	0	105	0	0	0	105
Sorradile	0	1	413	0	0	414
Suni	1.126	0	1	1	0	1.128
Tadasuni	0	165	0	0	0	165
Terralba	10	0	0	0	0	10
Tinnura	262	0	4	0	0	266
Tresnuraghes	1.147	0	27	2	24	1.200
Ulà Tirso	0	1	0	0	0	1

Comuni della Provincia di Sassari: Pericolosità idraulica



Provincia di Sassari: Superfici studiate

Comune	Superfici classificate Hi1 (Kmq)	Superfici classificate Hi2 (Kmq)	Superfici classificate Hi3 (Kmq)	Superfici classificate Hi4 (Kmq)	TOTALE	% su territorio comunale
Aggius	0,41	0,18	0,16	1,42	2,16	2,59
Aglientu	0,94	0,24	0,26	4,50	5,94	4,01
Alà dei Sardi	0,55	0,00	0,00	0,11	0,67	5,26
Alghero	2,03	0,96	0,40	8,46	11,85	0,36
Anela	0,31	0,00	0,00	0,53	0,83	2,26
Ardara	0,02	0,00	0,00	0,00	0,02	0,06
Arzachena	0,97	0,62	0,08	5,63	7,30	3,16
Badesi	0,98	0,08	0,11	5,69	6,86	22,36
Banari	0,25	0,01	0,00	0,29	0,56	2,61
Benetutti	3,52	0,04	0,04	0,78	4,39	4,64
Berchidda	2,97	0,01	0,01	4,25	7,24	3,59
Bessude	0,00	0,00	0,00	0,05	0,05	0,18
Bono	0,26	0,01	0,03	0,47	0,78	1,04
Bonorva	0,28	0,01	0,00	0,04	0,32	0,22
Bortigiadas	0,35	0,76	0,40	1,66	3,17	4,15
Borutta	0,15	0,01	0,03	0,06	0,25	5,18
Bottidda	0,13	0,01	0,01	0,27	0,42	1,24
Buddusò	1,68	0,06	0,10	1,31	3,15	1,70
Budoni	0,94	0,21	0,24	3,79	5,18	9,33
Bultei	0,82	0,14	0,18	3,51	4,65	4,79

Provincia di Sassari: Superfici studiate

Comune	Superfici classificate Hi1 (Kmq)	Superfici classificate Hi2 (Kmq)	Superfici classificate Hi3 (Kmq)	Superfici classificate Hi4 (Kmq)	TOTALE	% su territorio comunale
Burgos	0,02	0,00	0,01	0,05	0,08	0,42
Calangianus	0,15	0,05	0,08	0,27	0,55	0,43
Cargeghe	0,38	0,00	0,00	0,00	0,38	3,12
Castelsardo	0,66	0,03	0,03	0,26	0,98	2,25
Chiaramonti	0,93	0,00	0,00	0,00	0,93	0,94
Codrongianos	0,82	0,00	0,00	0,00	0,82	2,68
Cossoine	0,02	0,01	0,01	0,23	0,28	0,71
Erula	0,02	0,00	0,00	0,10	0,12	0,26
Esporlatu	0,00	0,00	0,00	0,02	0,03	0,15
Florinas	0,11	0,02	0,00	0,23	0,36	0,99
Golfo Aranci	0,05	0,04	0,04	1,68	1,80	4,85
Illorai	0,44	0,39	0,04	0,68	1,55	2,72
Ittireddu	0,03	0,03	0,10	0,19	0,36	1,51
Ittiri	0,12	0,04	0,00	0,67	0,83	0,75
La Maddalena	0,00	0,00	0,00	0,20	0,21	0,41
Laerru	0,61	0,00	0,00	0,27	0,88	4,46
Loiri Porto San Paolo	0,71	0,43	0,29	4,98	6,42	5,41
Luogosanto	3,39	0,04	0,01	0,72	4,16	3,08
Luras	1,63	0,01	0,01	0,07	1,72	1,97
Mara	0,64	0,00	0,00	0,00	0,64	3,43

Provincia di Sassari: Superfici studiate

Comune	Superfici classificate Hi1 (Kmq)	Superfici classificate Hi2 (Kmq)	Superfici classificate Hi3 (Kmq)	Superfici classificate Hi4 (Kmq)	TOTALE	% su territorio comunale
Martis	0,67	0,00	0,00	0,01	0,68	2,96
Monteleone Rocca Doria	0,03	0,00	0,01	0,11	0,16	1,20
Monti	1,18	0,16	0,09	1,52	2,96	2,39
Mores	0,03	0,03	0,10	0,17	0,32	0,34
Muros	0,64	0,00	0,00	0,00	0,64	5,73
Nughedu San Nicolò	0,01	0,01	0,01	0,18	0,21	0,30
Nule	0,68	0,00	0,00	0,00	0,68	1,30
Nulvi	0,22	0,00	0,00	0,57	0,79	1,16
Olbia	7,10	3,85	0,59	11,96	23,51	6,15
Olmedo	0,16	0,14	0,05	0,52	0,87	2,60
Oschiri	1,14	0,06	0,04	0,78	2,03	0,94
Osilo	0,95	0,00	0,00	0,08	1,03	1,05
Ossi	0,34	0,01	0,00	0,34	0,70	2,33
Ozieri	0,21	0,19	0,28	0,58	1,26	0,51
Padria	1,42	0,13	0,03	1,35	2,93	6,08
Padru	0,36	0,25	0,27	6,47	7,35	4,64
Palau	0,29	0,34	0,20	2,00	2,83	6,36
Pattada	0,00	0,00	0,00	0,21	0,22	0,13
Perfugas	2,70	0,95	0,22	2,47	6,34	10,43
Ploaghe	0,50	0,00	0,00	0,00	0,50	0,52

Provincia di Sassari: Superfici studiate

Comune	Superfici classificate Hi1 (Kmq)	Superfici classificate Hi2 (Kmq)	Superfici classificate Hi3 (Kmq)	Superfici classificate Hi4 (Kmq)	TOTALE	% su territorio comunale
Porto Torres	0,26	0,08	0,04	1,88	2,26	2,17
Pozzomaggiore	1,55	0,00	0,00	0,14	1,69	2,12
Putifigari	0,01	0,01	0,01	0,11	0,13	0,24
Romana	0,09	0,01	0,01	0,25	0,36	1,65
San Teodoro	0,61	0,75	0,49	8,41	10,27	9,61
Santa Maria Coghinas	0,11	0,04	0,05	3,71	3,91	17,37
Santa Teresa Gallura	0,53	0,11	0,09	3,87	4,60	4,53
Sant'Antonio di Gallura	0,27	0,04	0,03	0,46	0,80	0,99
Sassari	3,16	0,75	0,63	23,76	28,30	5,17
Sedini	0,49	0,15	0,12	1,07	1,82	4,44
Semestene	0,33	0,09	0,09	2,05	2,56	6,46
Sennori	0,95	0,10	0,01	0,56	1,62	5,15
Sorso	2,74	0,20	0,19	3,41	6,54	9,77
Stintino	0,14	0,04	0,06	3,58	3,82	6,51
Telti	0,39	0,04	0,06	1,01	1,50	1,79
Tempio Pausania	2,01	0,16	0,16	1,22	3,55	1,67
Tergu	0,23	0,02	0,03	0,18	0,46	1,25
Thiesi	0,00	0,00	0,00	0,02	0,03	0,04
Tissi	0,04	0,01	0,01	0,40	0,46	4,47
Trinità d'Agultu e Vignola	1,07	0,14	0,03	1,11	2,36	1,72

Provincia di Sassari: Superfici studiate

Comune	Superfici classificate Hi1 (Kmq)	Superfici classificate Hi2 (Kmq)	Superfici classificate Hi3 (Kmq)	Superfici classificate Hi4 (Kmq)	TOTALE	% su territorio comunale
Tula	0,27	0,00	0,01	0,13	0,41	0,61
Uri	0,06	0,04	0,00	0,31	0,41	0,72
Usini	0,80	0,22	0,02	1,09	2,12	6,90
Valledoria	0,33	0,15	0,14	9,29	9,90	38,23
Viddalba	0,90	0,05	0,05	1,41	2,41	4,88
Villanova Monteleone	1,42	0,01	0,01	0,23	1,67	0,83

Provincia di Sassari: Residenti su aree a pericolosità idraulica

Comune	Abitanti residenti in aree classificate Hi1	Abitanti residenti in aree classificate Hi2	Abitanti residenti in aree classificate Hi3	Abitanti residenti in aree classificate Hi4	TOTALE
Aggius	1	0	0	1	2
Aglientu	4	0	0	11	15
Alà dei Sardi	0	0	0	0	0
Alghero	61	25	20	406	512
Anela	0	0	0	0	0
Ardara	0	0	0	0	0
Arzachena	156	122	60	272	610
Badesi	69	0	0	22	91
Banari	0	0	0	20	20
Benetutti	2	0	0	0	2
Berchidda	2	0	0	7	9
Bessude	0	0	0	0	0
Bono	0	0	0	85	85
Bonorva	0	0	0	0	0
Bortigiadas	0	0	0	7	7
Borutta	0	11	47	44	102
Bottidda	0	0	0	33	33
Buddusò	0	0	0	0	0
Budoni	109	29	22	264	424
Bultei	2	1	0	82	85

Provincia di Sassari: Residenti su aree a pericolosità idraulica

Comune	Abitanti residenti in aree classificate Hi1	Abitanti residenti in aree classificate Hi2	Abitanti residenti in aree classificate Hi3	Abitanti residenti in aree classificate Hi4	TOTALE
Burgos	0	0	0	0	0
Calangianus	33	13	62	40	148
Cargeghe	2	0	0	0	2
Castelsardo	165	14	31	227	437
Chiaramonti	0	0	0	0	0
Codrongianos	1	0	0	0	1
Cossoine	0	0	0	0	0
Erula	0	0	0	0	0
Esporlatu	0	0	0	0	0
Florinas	0	0	0	0	0
Golfo Aranci	0	0	0	36	36
Illorai	0	0	0	0	0
Ittireddu	0	0	0	0	0
Ittiri	0	0	0	0	0
La Maddalena	2	4	5	689	700
Laerru	2	0	0	29	31
Loiri Porto San Paolo	105	3	1	83	192
Luogosanto	74	0	0	1	75
Luras	1	0	0	0	1
Mara	0	0	0	0	0

Provincia di Sassari: Residenti su aree a pericolosità idraulica

Comune	Abitanti residenti in aree classificate Hi1	Abitanti residenti in aree classificate Hi2	Abitanti residenti in aree classificate Hi3	Abitanti residenti in aree classificate Hi4	TOTALE
Martis	1	0	0	0	1
Monteleone Rocca Doria	0	0	0	0	0
Monti	163	108	37	210	518
Mores	0	0	1	1	2
Muros	1	0	0	0	1
Nughedu San Nicolò	0	0	0	0	0
Nule	0	0	0	0	0
Nulvi	0	0	0	2	2
Olbia	4.104	1.557	402	14.703	20.766
Olmedo	0	0	0	2	2
Oschiri	0	0	0	0	0
Osilo	22	0	0	23	45
Ossi	6	1	1	82	90
Ozieri	2	2	3	4	11
Padria	0	0	0	0	0
Padru	6	6	2	133	147
Palau	1	2	2	46	51
Pattada	0	0	0	1	1
Perfugas	6	2	0	3	11
Ploaghe	0	0	0	0	0

Provincia di Sassari: Residenti su aree a pericolosità idraulica

Comune	Abitanti residenti in aree classificate Hi1	Abitanti residenti in aree classificate Hi2	Abitanti residenti in aree classificate Hi3	Abitanti residenti in aree classificate Hi4	TOTALE
Porto Torres	76	141	16	614	847
Pozzomaggiore	0	0	0	0	0
Putifigari	0	0	0	0	0
Romana	0	0	0	0	0
San Teodoro	147	418	163	373	1.101
Santa Maria Coghinas	82	18	20	249	369
Santa Teresa Gallura	6	5	1	85	97
Sant'Antonio di Gallura	0	0	0	7	7
Sassari	847	116	113	3.100	4.176
Sedini	1	0	0	275	276
Semestene	0	0	0	18	18
Sennori	13	1	0	2	16
Sorso	232	6	4	215	457
Stintino	4	1	1	30	36
Telti	3	0	0	16	19
Tempio Pausania	179	0	0	1	180
Tergu	0	1	1	11	13
Thiesi	0	0	0	0	0
Tissi	1	0	0	7	8
Trinità d'Agultu e Vignola	1	0	0	48	49

Provincia di Sassari: Residenti su aree a pericolosità idraulica

Comune	Abitanti residenti in aree classificate Hi1	Abitanti residenti in aree classificate Hi2	Abitanti residenti in aree classificate Hi3	Abitanti residenti in aree classificate Hi4	TOTALE
Tula	4	6	17	215	242
Uri	0	0	0	0	0
Usini	1	0	0	0	1
Valledoria	4	2	0	88	94
Viddalba	87	13	16	60	176
Villanova Monteleone	3	1	2	85	91

Comuni della Provincia di Sassari: Pericolosità geomorfologica

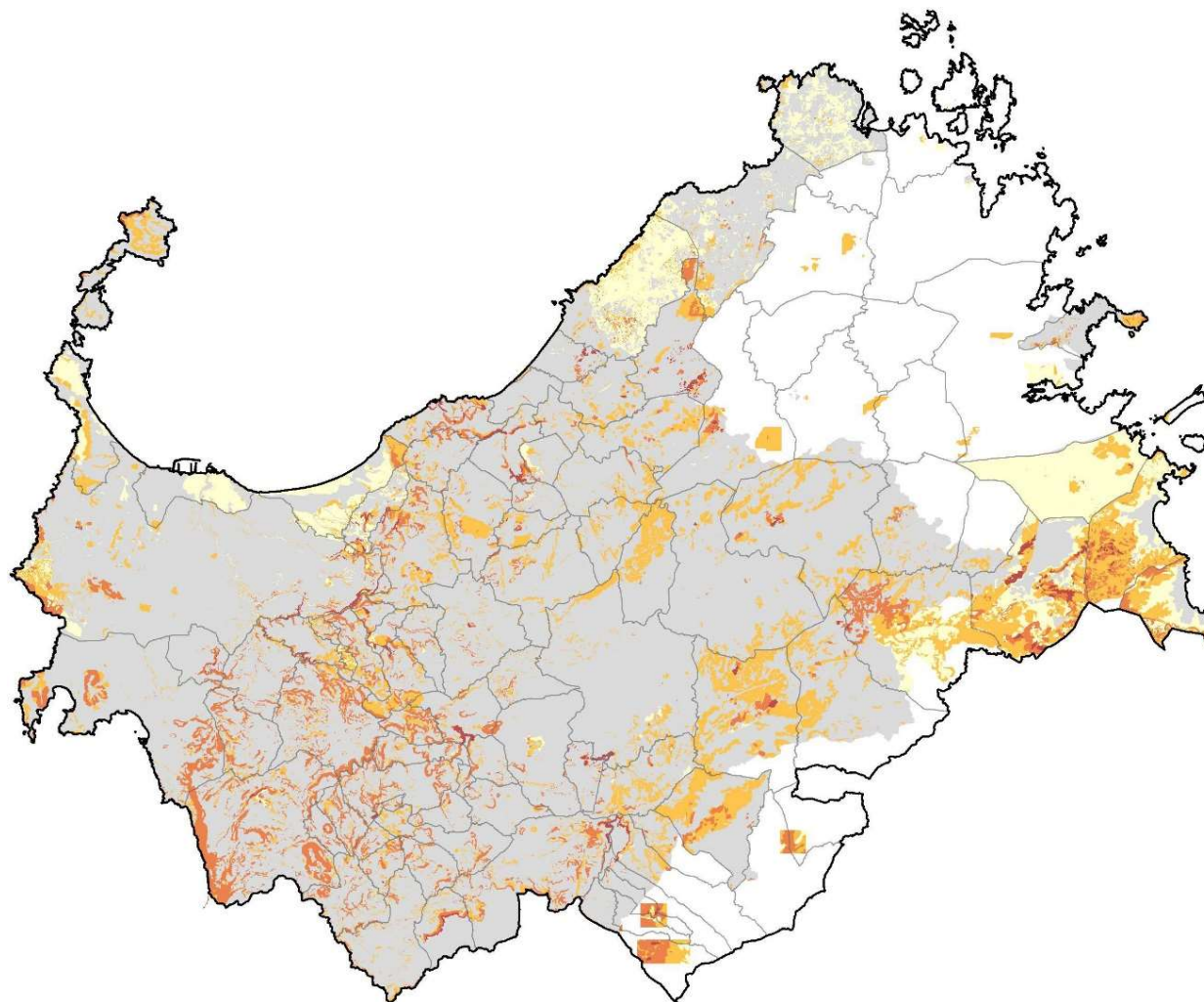

Provincia di Sassari: Superfici studiate

Comune	Superficie classificata Hg0 (Kmq)	Superficie classificata Hg1 (Kmq)	Superficie classificata Hg2 (Kmq)	Superficie classificata Hg3 (Kmq)	Superficie classificata Hg4 (Kmq)	Superficie totale studiata (Kmq)	% su territorio comunale
Aggius	66,52	0,03	8,46	6,07	2,30	83,38	100,00
Aglientu	116,92	19,40	10,21	1,61	0,08	148,22	100,00
Alà dei Sardi	59,08	30,28	44,02	19,25	0,17	152,80	81,09
Alghero	190,07	-	9,58	22,71	2,91	225,26	100,00
Anela	13,18	-	4,32	0,56	0,08	18,14	49,23
Ardara	34,85	-	2,32	0,93	-	38,10	100,00
Arzachena	0,71	0,32	0,04	0,02	-	1,09	0,47
Badesi	27,79	0,16	0,74	1,32	0,68	30,69	100,00
Banari	10,78	-	3,13	7,40	-	21,30	100,00
Benetutti	1,80	0,55	0,73	1,89	-	4,97	5,26
Berchidda	167,69	-	31,83	1,71	0,59	201,82	100,00
Bessude	19,62	0,17	1,76	5,10	0,08	26,73	100,00
Bonnanaro	18,79	-	1,24	1,60	0,22	21,84	100,00
Bono	20,11	0,20	5,54	0,59	1,14	27,58	37,02
Bonorva	122,42	-	11,62	14,56	1,14	149,74	100,00
Bortigiadas	60,79	0,06	14,18	0,76	0,01	75,80	100,00
Borutta	3,71	-	0,53	0,48	-	4,73	100,00
Bottidda	9,93	-	0,71	0,98	0,25	11,87	35,35

Provincia di Sassari: Superfici studiate

Comune	Superficie classificata Hg0 (Kmq)	Superficie classificata Hg1 (Kmq)	Superficie classificata Hg2 (Kmq)	Superficie classificata Hg3 (Kmq)	Superficie classificata Hg4 (Kmq)	Superficie totale studiata (Kmq)	% su territorio comunale
Buddusò	103,86	-	26,13	1,14	0,24	131,36	70,62
Budoni	10,70	20,09	16,46	7,96	-	55,21	99,34
Bultei	59,27	0,09	33,01	4,66	-	97,03	100,00
Bulzi	17,28	2,18	1,45	0,70	-	21,61	100,00
Burgos	8,58	0,45	0,95	2,41	0,23	12,62	70,30
Calangianus	13,90	0,09	2,82	-	-	16,81	13,29
Cargeghe	7,73	0,92	1,99	0,90	0,58	12,12	100,00
Castelsardo	29,79	0,01	5,08	6,35	2,24	43,48	100,00
Cheremule	20,83	-	1,12	1,98	0,23	24,17	100,00
Chiaramonti	88,71	-	8,05	1,92	-	98,68	100,00
Codrongianos	26,63	0,14	1,60	2,02	-	30,40	100,00
Cossoine	31,23	-	2,27	5,52	-	39,02	100,00
Erula	37,25	-	8,34	0,05	-	45,64	100,00
Esporlatu	5,76	0,46	1,48	1,98	0,01	9,70	53,08
Florinas	21,52	-	8,86	5,29	0,46	36,12	100,00
Giave	39,06	-	4,06	3,88	-	47,00	100,00
Golfo Aranci	29,84	0,29	3,48	1,59	0,65	35,87	96,35
Illorai	15,84	1,39	5,96	7,91	0,45	31,54	55,23

Provincia di Sassari: Superfici studiate

Comune	Superficie classificata Hg0 (Kmq)	Superficie classificata Hg1 (Kmq)	Superficie classificata Hg2 (Kmq)	Superficie classificata Hg3 (Kmq)	Superficie classificata Hg4 (Kmq)	Superficie totale studiata (Kmq)	% su territorio comunale
Ittireddu	21,36	-	0,53	0,83	0,97	23,69	100,00
Ittiri	82,18	-	7,86	21,44	0,02	111,51	100,00
La Maddalena	0,03	0,17	0,01	0,01	0,01	0,23	0,46
Laerru	17,87	0,43	0,73	0,82	-	19,85	100,00
Loiri Porto San Paolo	-	108,85	9,60	0,09	0,13	118,66	100,00
Luogosanto	-	-	3,78	0,02	-	3,81	2,82
Mara	13,51	-	2,26	2,81	0,05	18,63	100,00
Martis	16,97	-	5,13	0,60	0,22	22,92	100,00
Monteleone Rocca Doria	10,68	-	0,22	2,45	0,06	13,41	100,00
Monti	60,74	-	5,71	1,12	-	67,57	54,63
Mores	89,18	1,19	2,00	2,53	-	94,90	100,00
Muros	7,02	-	1,43	2,33	0,31	11,09	100,00
Nughedu San Nicolò	50,09	0,84	15,24	1,75	0,14	68,07	100,00
Nule	-	0,82	2,35	2,06	-	5,23	10,03
Nulvi	52,37	-	13,11	2,03	-	67,52	100,00
Olbia	17,51	8,30	7,07	0,05	-	32,93	8,61
Olmedo	30,58	-	0,15	2,29	0,52	33,53	100,00
Oschiri	197,65	-	17,62	0,15	0,13	215,55	100,00

Provincia di Sassari: Superfici studiate

Comune	Superficie classificata Hg0 (Kmq)	Superficie classificata Hg1 (Kmq)	Superficie classificata Hg2 (Kmq)	Superficie classificata Hg3 (Kmq)	Superficie classificata Hg4 (Kmq)	Superficie totale studiata (Kmq)	% su territorio comunale
Osilo	71,13	-	16,25	9,84	0,69	97,91	100,00
Ossi	19,46	0,03	5,53	5,09	0,01	30,11	100,00
Ozieri	229,39	1,11	14,57	0,13	0,77	245,97	100,00
Padria	39,10	-	3,04	6,09	-	48,23	100,00
Padru	44,51	38,37	51,83	15,72	7,98	158,40	100,00
Palau	0,02	1,52	0,22	-	-	1,75	3,94
Pattada	79,72	0,44	57,91	4,81	1,10	143,98	87,45
Perfugas	53,29	0,14	6,56	0,75	0,02	60,75	100,00
Ploaghe	90,68	0,01	3,80	1,57	0,14	96,20	100,00
Porto Torres	67,91	18,79	13,10	3,01	1,46	104,28	100,00
Pozzomaggiore	70,94	-	5,66	3,09	-	79,69	100,00
Putifigari	42,23	-	3,35	7,47	-	53,05	100,00
Romana	15,18	-	1,87	4,64	-	21,69	100,00
San Teodoro	11,35	26,74	49,93	13,10	1,73	102,85	96,30
Santa Maria Coghinas	19,56	-	2,36	0,49	0,12	22,53	100,00
Santa Teresa Gallura	60,50	36,40	4,33	0,31	0,04	101,57	100,00
Sassari	478,71	18,01	30,06	14,48	6,13	547,38	100,00
Sedini	35,10	0,03	1,57	2,51	1,80	41,00	100,00

Provincia di Sassari: Superfici studiate

Comune	Superficie classificata Hg0 (Kmq)	Superficie classificata Hg1 (Kmq)	Superficie classificata Hg2 (Kmq)	Superficie classificata Hg3 (Kmq)	Superficie classificata Hg4 (Kmq)	Superficie totale studiata (Kmq)	% su territorio comunale
Semestene	33,41	-	2,61	2,32	1,34	39,68	100,00
Sennori	16,48	8,12	3,88	1,40	1,51	31,39	100,00
Siligo	34,70	-	3,63	3,59	1,53	43,46	100,00
Sorso	24,62	32,59	8,05	1,67	-	66,93	100,00
Stintino	28,69	17,88	10,06	0,17	1,90	58,69	100,00
Telti	-	-	1,75	-	-	1,75	2,08
Tempio Pausania	56,84	0,53	12,53	2,47	0,44	72,80	34,31
Tergu	29,41	-	3,99	3,35	0,06	36,81	100,00
Thiesi	51,18	-	2,55	9,50	0,02	63,25	100,00
Tissi	4,20	1,24	3,49	1,25	0,10	10,28	100,00
Torralba	34,22	-	0,86	1,59	-	36,67	100,00
Trinità d'Agultu e Vignola	43,66	80,31	10,09	2,22	0,74	137,02	100,00
Tula	45,46	-	20,87	0,13	0,01	66,46	100,00
Uri	49,67	0,01	2,50	4,54	0,01	56,73	100,00
Usini	23,51	-	3,89	2,25	1,06	30,70	100,00
Valledoria	25,47	-	0,14	0,22	0,07	25,90	100,00
Viddalba	41,66	0,23	6,74	0,65	0,15	49,44	100,00
Villanova Monteleone	140,20	0,84	11,23	48,77	1,25	202,29	100,00

Provincia di Sassari: Residenti su aree a pericolosità geomorfologica

Comune	Abitanti residenti in aree Hg0	Abitanti residenti in aree Hg1	Abitanti residenti in aree Hg2	Abitanti residenti in aree Hg3	Abitanti residenti in aree Hg4	Abitanti totali in aree studiate
Aggius	1.399	0	5	180	2	1.586
Aglientu	982	132	23	1	0	1.138
Alghero	40.309	0	119	134	25	40.587
Alà dei Sardi	68	1.757	61	5	0	1.891
Anela	13	0	4	0	0	17
Ardara	629	0	120	36	7	792
Arzachena	0	0	0	0	0	0
Badesi	1.854	18	14	7	1	1.894
Banari	606	0	2	1	0	609
Benetutti	5	1.067	31	95	0	1.198
Berchidda	2.752	0	41	28	68	2.889
Bessude	360	67	1	0	0	428
Bonnanaro	1.020	0	0	1	0	1.021
Bono	0	0	0	0	0	0
Bonorva	3.548	0	10	109	0	3.667
Bortigiadas	363	0	422	8	0	793
Borutta	243	0	0	42	0	285
Bottidda	0	0	584	75	38	697
Buddusò	3.678	0	257	30	0	3.965
Budoni	1.498	3.134	172	31	0	4.835

Provincia di Sassari: Residenti su aree a pericolosità geomorfologica

Comune	Abitanti residenti in aree Hg0	Abitanti residenti in aree Hg1	Abitanti residenti in aree Hg2	Abitanti residenti in aree Hg3	Abitanti residenti in aree Hg4	Abitanti totali in aree studiate
Bultei	1.035	0	4	8	0	1.047
Bulzi	17	451	80	0	0	548
Burgos	8	464	395	50	32	949
Calangianus	459	50	7	0	0	516
Cargeghe	42	450	147	6	20	665
Castelsardo	4.393	0	218	222	845	5.678
Cheremule	433	0	5	16	0	454
Chiaramonti	1.252	0	206	253	8	1.719
Codrongianos	1.300	1	9	37	0	1.347
Cossoine	854	0	39	6	0	899
Erula	758	0	19	0	0	777
Esporlatu	0	51	290	52	9	402
Florinas	1.463	0	16	52	13	1.544
Giave	542	0	30	12	0	584
Golfo Aranci	2.208	1	8	5	1	2.223
Illorai	16	2	467	438	0	923
Ittireddu	540	0	1	3	33	577
Ittiri	8.817	0	17	19	0	8.853
La Maddalena	48	119	8	1	0	176
Laerru	705	235	3	0	0	943

Provincia di Sassari: Residenti su aree a pericolosità geomorfologica

Comune	Abitanti residenti in aree Hg0	Abitanti residenti in aree Hg1	Abitanti residenti in aree Hg2	Abitanti residenti in aree Hg3	Abitanti residenti in aree Hg4	Abitanti totali in aree studiate
Loiri Porto San Paolo	0	2.965	256	0	0	3.221
Luogosanto	0	0	309	3	0	312
Mara	612	0	32	34	0	678
Martis	533	0	9	6	1	549
Monteleone Rocca Doria	86	0	0	29	1	116
Monti	1.626	0	276	4	0	1.906
Mores	1.829	6	65	43	0	1.943
Muros	189	0	603	22	1	815
Nughedu San Nicolò	34	356	350	115	9	864
Nule	0	1.184	228	14	0	1.426
Nulvi	52	0	2.775	17	0	2.844
Olbia	765	806	29	0	0	1.600
Olmedo	3.998	0	6	2	0	4.006
Oschiri	3.422	0	3	0	0	3.425
Osilo	1.926	0	567	552	145	3.190
Ossi	5.419	25	246	182	0	5.872
Ozieri	6.685	414	3.690	33	11	10.833
Padria	691	0	3	0	0	694
Padru	1.530	475	80	30	13	2.128
Palau	0	709	1	0	0	710

Provincia di Sassari: Residenti su aree a pericolosità geomorfologica

Comune	Abitanti residenti in aree Hg0	Abitanti residenti in aree Hg1	Abitanti residenti in aree Hg2	Abitanti residenti in aree Hg3	Abitanti residenti in aree Hg4	Abitanti totali in aree studiate
Pattada	2.626	400	150	75	0	3.251
Perfugas	2.363	0	42	3	0	2.408
Ploaghe	4.570	0	38	41	1	4.650
Porto Torres	752	21.300	218	73	28	22.371
Pozzomaggiore	2.695	0	14	7	0	2.716
Putifigari	747	0	0	0	0	747
Romana	537	0	0	41	0	578
San Teodoro	1.869	2.179	421	52	2	4.523
Santa Maria Coghinas	1.424	0	5	0	0	1.429
Santa Teresa Gallura	3.284	1.501	105	26	15	4.931
Sassari	109.799	6.048	6.536	1.000	301	123.684
Sedini	1.086	0	216	53	14	1.369
Semestene	171	0	0	0	0	171
Sennori	1.816	4.334	488	326	347	7.311
Siligo	834	0	8	11	60	913
Sorso	2.606	10.568	1.086	74	0	14.334
Stintino	1.406	57	13	0	1	1.477
Telti	0	0	2	0	0	2
Tempio Pausania	314	0	17	1	3	335
Tergu	589	0	5	12	0	606

Provincia di Sassari: Residenti su aree a pericolosità geomorfologica

Comune	Abitanti residenti in aree Hg0	Abitanti residenti in aree Hg1	Abitanti residenti in aree Hg2	Abitanti residenti in aree Hg3	Abitanti residenti in aree Hg4	Abitanti totali in aree studiate
Thiesi	2.988	0	4	32	0	3.024
Tissi	1.658	0	503	75	40	2.276
Torralba	993	0	1	2	0	996
Trinità d'Agultu e Vignola	1.660	285	143	29	1	2.118
Tula	1.520	0	68	2	0	1.590
Uri	3.011	0	1	0	0	3.012
Usini	4.202	0	34	67	12	4.315
Valledoria	4.030	0	16	5	27	4.078
Viddalba	1.669	7	12	0	0	1.688
Villanova Monteleone	79	2.056	134	89	16	2.374

Comuni della Provincia del Sud Sardegna: Pericolosità idraulica

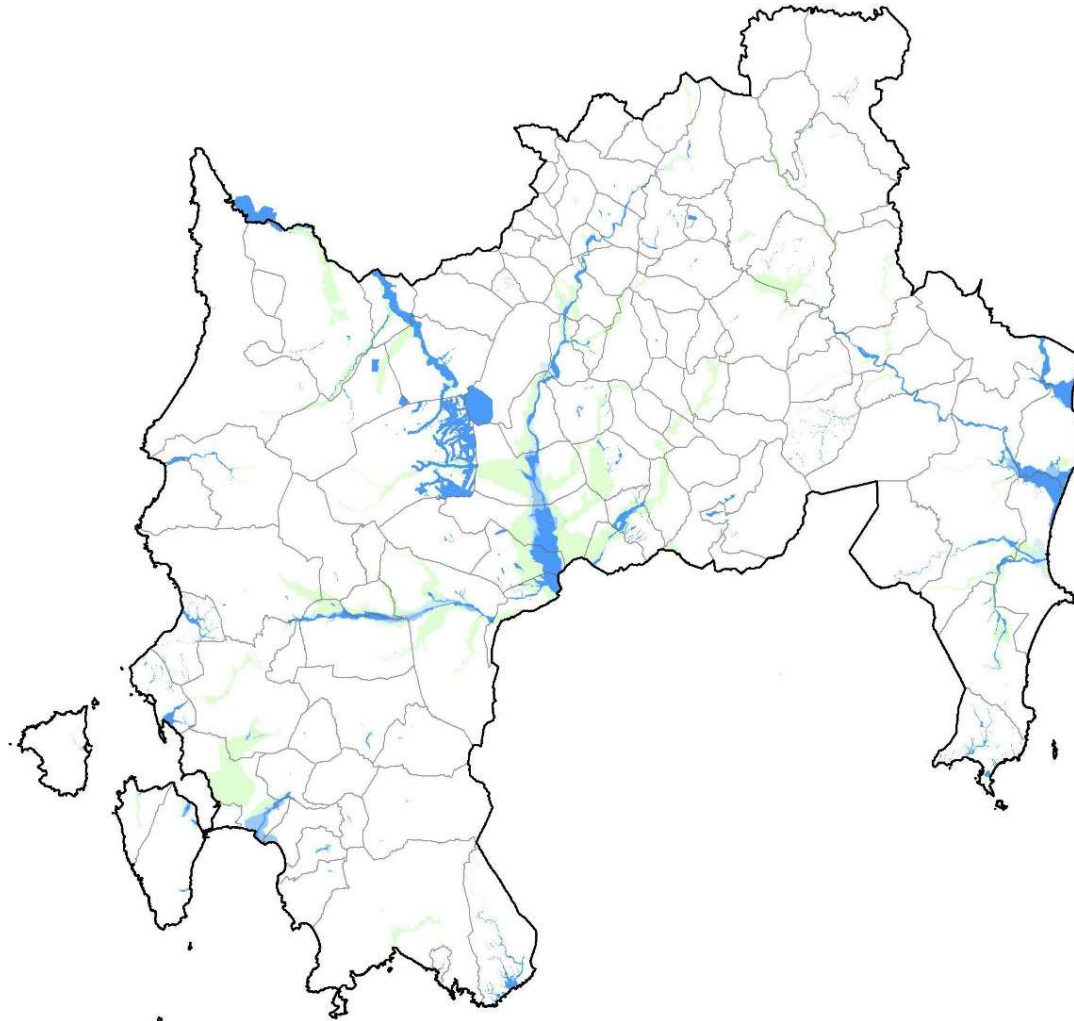

Provincia del Sud Sardegna: Superfici studiate

Comune	Superfici classificate Hi1 (Kmq)	Superfici classificate Hi2 (Kmq)	Superfici classificate Hi3 (Kmq)	Superfici classificate Hi4 (Kmq)	TOTALE	% su territorio comunale
Arbus	0,78	0,03	0,02	2,05	2,88	1,07
Armungia	1,17	0,06	0,07	1,22	2,52	4,60
Ballao	2,60	0,19	0,18	1,91	4,87	10,47
Barrali	2,12	-	-	-	2,12	18,97
Barumini	0,73	0,11	0,15	1,06	2,05	7,78
Buggerru	0,22	0,11	0,05	0,86	1,23	2,53
Burcei	0,67	0,02	-	0,46	1,15	1,21
Calasetta	1,30	0,11	0,08	0,04	1,54	4,94
Carbonia	14,34	0,25	0,27	0,29	15,15	10,39
Carloforte	0,08	0,03	0,02	0,21	0,34	0,66
Castiadas	5,74	0,80	0,31	1,50	8,35	8,06
Decimoputzu	10,33	0,32	0,49	8,46	19,60	44,02
Dolianova	0,02	0,01	0,02	0,63	0,67	0,80
Domus de Maria	2,33	0,34	0,21	4,20	7,07	7,30
Domusnovas	1,19	0,04	0,03	0,03	1,29	1,60
Donori	0,54	-	-	-	0,54	1,53
Escalaplano	2,89	0,03	0,04	0,62	3,58	3,81
Escolca	0,15	-	-	0,57	0,73	5,04
Esterzili	2,91	-	-	0,59	3,50	3,48
Fluminimaggiore	1,24	0,27	0,14	1,05	2,71	2,50

Provincia del Sud Sardegna: Superfici studiate

Comune	Superfici classificate Hi1 (Kmq)	Superfici classificate Hi2 (Kmq)	Superfici classificate Hi3 (Kmq)	Superfici classificate Hi4 (Kmq)	TOTALE	% su territorio comunale
Furtei	2,63	1,47	0,28	2,84	7,22	27,81
Genoni	-	-	-	0,02	0,02	0,04
Gergei	0,12	0,07	0,01	0,84	1,04	2,81
Gesico	0,62	-	-	-	0,62	2,39
Gesturi	0,34	0,03	0,02	0,54	0,93	2,01
Giba	0,39	0,01	1,25	-	1,65	5,48
Goni	0,07	0,02	-	0,21	0,30	1,60
Gonnesa	0,85	0,28	0,15	2,61	3,89	8,11
Gonnosfanadiga	5,09	0,56	-	2,10	7,74	6,18
Guamaggiore	-	-	-	0,04	0,04	0,22
Guasila	2,63	-	-	-	2,63	6,05
Guspini	17,67	0,03	0,01	4,39	22,09	12,64
Iglesias	5,30	0,13	0,08	0,42	5,93	2,86
Isili	2,16	-	-	0,37	2,52	3,73
Las Plassas	0,74	0,07	0,03	0,97	1,80	16,28
Lunamatrona	-	-	-	-	0,00	0,00
Mandas	0,61	-	-	0,09	0,69	1,55
Masainas	0,36	0,25	0,16	0,29	1,07	4,41
Monastir	4,01	0,51	0,18	4,16	8,87	28,02
Muravera	6,10	4,92	0,88	10,48	22,38	23,89

Provincia del Sud Sardegna: Superfici studiate

Comune	Superfici classificate Hi1 (Kmq)	Superfici classificate Hi2 (Kmq)	Superfici classificate Hi3 (Kmq)	Superfici classificate Hi4 (Kmq)	TOTALE	% su territorio comunale
Musei	3,36	0,54	0,59	1,41	5,90	29,18
Narcao	0,36	0,26	0,23	0,18	1,02	1,20
Nuragus	-	-	-	-	0,00	0,00
Nurallao	1,25	0,02	-	-	1,27	3,66
Nuraminis	13,33	0,12	0,15	0,71	14,31	31,61
Nurri	3,52	-	-	-	3,52	4,71
Nuxis	0,08	0,05	0,04	0,02	0,19	0,31
Orroli	9,50	0,07	0,05	0,81	10,43	14,20
Ortacesus	0,45	-	-	-	0,45	1,92
Pabillonis	3,38	-	0,09	7,51	10,98	29,50
Perdaxius	0,04	0,03	0,01	0,01	0,08	0,28
Piscinas	0,12	0,06	0,07	0,02	0,28	1,65
Portoscuso	0,80	0,10	0,05	2,95	3,89	10,26
Sadali	1,23	-	-	-	1,23	2,48
Samassi	8,41	2,34	0,44	2,43	13,62	32,27
Samatzai	2,63	-	-	-	2,63	8,39
San Gavino Monreale	6,30	0,27	0,15	8,71	15,43	17,64
San Giovanni Suergiu	25,88	1,12	5,61	1,76	34,37	47,55
San Nicolò Gerrei	0,71	0,09	0,07	1,15	2,01	3,18
San Sperate	8,66	0,12	0,06	0,77	9,60	36,69

Provincia del Sud Sardegna: Superfici studiate

Comune	Superfici classificate Hi1 (Kmq)	Superfici classificate Hi2 (Kmq)	Superfici classificate Hi3 (Kmq)	Superfici classificate Hi4 (Kmq)	TOTALE	% su territorio comunale
San Vito	9,86	0,86	1,77	6,70	19,19	8,30
Sanluri	0,04	0,96	-	10,86	11,86	14,08
Santadi	0,11	0,08	0,05	0,02	0,25	0,21
Sant'Andrea Frius	-	-	-	-	0,01	0,02
Sant'Anna Arresi	0,11	0,06	0,04	0,04	0,24	0,67
Sant'Antioco	1,90	0,94	0,66	0,67	4,17	4,73
Sardara	0,03	-	-	0,09	0,13	0,23
Segariu	2,17	0,07	0,06	0,37	2,68	15,86
Senorbì	4,82	-	-	-	4,82	14,11
Serdiana	1,53	0,03	0,04	0,47	2,07	3,72
Serramanna	26,20	2,02	4,86	3,28	36,36	43,56
Serrenti	3,16	0,34	0,06	0,82	4,39	10,29
Serri	0,06	-	-	-	0,06	0,34
Seui	1,01	-	-	0,40	1,41	0,95
Seulo	0,95	-	-	-	0,95	1,62
Siliqua	21,65	3,39	2,96	2,68	30,68	16,16
Silius	0,58	0,01	-	0,03	0,62	1,62
Siurgus Donigala	5,05	0,02	0,02	0,12	5,20	6,63
Soleminis	-	-	-	-	0,00	0,01
Teulada	3,64	0,02	0,01	-	3,67	1,49

Provincia del Sud Sardegna: Superfici studiate

Comune	Superfici classificate Hi1 (Kmq)	Superfici classificate Hi2 (Kmq)	Superfici classificate Hi3 (Kmq)	Superfici classificate Hi4 (Kmq)	TOTALE	% su territorio comunale
Tratalias	0,42	0,21	0,15	0,38	1,15	3,73
Tuili	-	0,15	-	-	0,15	0,62
Ussana	5,98	0,16	-	0,01	6,16	18,77
Vallermosa	0,03	0,05	0,01	0,16	0,26	0,43
Villacidro	7,63	0,01	0,02	35,53	43,20	23,56
Villamar	7,69	0,60	0,20	1,89	10,38	26,97
Villamassargia	7,75	1,26	1,68	4,04	14,73	16,13
Villanova Tulo	0,75	-	-	-	0,75	1,84
Villanovaforru	0,01	0,01	0,01	0,14	0,16	1,46
Villanovafranca	0,29	0,02	0,07	0,54	0,93	3,36
Villaputzu	3,28	0,97	1,85	13,90	19,99	11,01
Villasalto	0,59	0,09	0,09	1,50	2,27	1,74
Villasimius	1,43	0,24	0,22	2,47	4,35	7,45
Villasor	26,58	1,90	2,53	10,32	41,33	47,18
Villaspeciosa	6,40	0,45	0,42	4,91	12,19	44,60

Provincia del Sud Sardegna: Residenti su aree a pericolosità idraulica

Comune	Abitanti residenti in aree classificate Hi1	Abitanti residenti in aree classificate Hi2	Abitanti residenti in aree classificate Hi3	Abitanti residenti in aree classificate Hi4	TOTALE
Arbus	0	1	1	146	148
Armungia	0	0	0	0	0
Ballao	496	13	11	40	560
Barrali	175	0	0	0	175
Barumini	0	0	0	72	72
Buggerru	0	0	0	0	0
Burcei	0	0	0	0	0
Calasetta	15	2	1	1	19
Carbonia	8.978	704	598	167	10.447
Carloforte	124	239	166	1.168	1.697
Castiadas	58	5	1	12	76
Decimoputzu	3.635	4	6	452	4.097
Dolianova	7	0	0	15	22
Domus de Maria	165	22	35	186	408
Domusnovas	143	49	9	18	219
Donori	1	0	0	0	1
Escalaplano	0	0	0	0	0
Escolca	0	0	0	599	599
Esterzili	0	0	0	0	0
Fluminimaggiore	322	257	155	291	1.025

Provincia del Sud Sardegna: Residenti su aree a pericolosità idraulica

Comune	Abitanti residenti in aree classificate Hi1	Abitanti residenti in aree classificate Hi2	Abitanti residenti in aree classificate Hi3	Abitanti residenti in aree classificate Hi4	TOTALE
Furtei	146	261	59	7	473
Genoni	0	0	0	0	0
Gergei	4	3	2	82	91
Gesico	1	0	0	0	1
Gesturi	0	0	0	36	36
Giba	1	0	1	0	2
Goni	0	0	0	0	0
Gonnesa	725	781	609	560	2.675
Gonnosfanadiga	7	16	0	142	165
Guamaggiore	0	0	0	111	111
Guasila	2	0	0	0	2
Guspini	52	0	0	7	59
Iglesias	454	44	30	103	631
Isili	1	0	0	0	1
Las Plassas	17	8	0	94	119
Lunamatrona	0	0	0	0	0
Mandas	0	0	0	139	139
Masainas	3	3	9	76	91
Monastir	349	4	0	45	398
Muravera	226	839	166	1.056	2.287

Provincia del Sud Sardegna: Residenti su aree a pericolosità idraulica

Comune	Abitanti residenti in aree classificate Hi1	Abitanti residenti in aree classificate Hi2	Abitanti residenti in aree classificate Hi3	Abitanti residenti in aree classificate Hi4	TOTALE
Musei	40	7	5	10	62
Narcao	40	32	10	2	84
Nuragus	0	0	0	0	0
Nurallao	0	0	0	0	0
Nuraminis	50	27	35	205	317
Nurri	0	0	0	0	0
Nuxis	5	6	0	0	11
Orroli	45	0	0	4	49
Ortacesus	0	0	0	0	0
Pabillonis	267	0	0	29	296
Perdaxius	3	5	0	0	8
Piscinas	5	1	0	0	6
Portoscuso	4	3	0	29	36
Sadali	0	0	0	0	0
Samassi	1.214	2.023	116	184	3.537
Samatzai	2	0	0	0	2
San Gavino Monreale	202	324	144	2.334	3.004
San Giovanni Suergiu	5.081	22	11	7	5.121
San Nicolò Gerrei	6	5	3	127	141
San Sperate	3.705	168	44	205	4.122

Provincia del Sud Sardegna: Residenti su aree a pericolosità idraulica

Comune	Abitanti residenti in aree classificate Hi1	Abitanti residenti in aree classificate Hi2	Abitanti residenti in aree classificate Hi3	Abitanti residenti in aree classificate Hi4	TOTALE
San Vito	1.436	125	210	1.285	3.056
Sanluri	0	12	0	153	165
Santadi	58	47	18	1	124
Sant'Andrea Frius	0	0	0	0	0
Sant'Anna Arresi	37	45	29	7	118
Sant'Antioco	1.968	1.613	945	853	5.379
Sardara	0	0	0	0	0
Segariu	511	29	35	140	715
Senorbì	154	0	0	0	154
Serdiana	8	15	39	58	120
Serramanna	6.388	84	1.320	12	7.804
Serrenti	25	5	2	271	303
Serri	0	0	0	0	0
Seui	0	0	0	0	0
Seulo	0	0	0	0	0
Siliqua	501	73	17	46	637
Silius	0	0	0	0	0
Siurgus Donigala	7	8	11	43	69
Soleminis	0	0	0	0	0
Teulada	1.611	26	7	4	1.648

Provincia del Sud Sardegna: Residenti su aree a pericolosità idraulica

Comune	Abitanti residenti in aree classificate Hi1	Abitanti residenti in aree classificate Hi2	Abitanti residenti in aree classificate Hi3	Abitanti residenti in aree classificate Hi4	TOTALE
Tratalias	3	0	0	1	4
Tuili	0	20	0	0	20
Ussana	540	0	0	0	540
Vallermosa	28	86	7	88	209
Villacidro	43	0	0	108	151
Villamar	2.510	3	1	1	2.515
Villamassargia	153	40	58	59	310
Villanova Tulo	0	0	0	0	0
Villanovaforru	0	1	0	8	9
Villanovafranca	0	0	0	0	0
Villaputzu	129	265	21	74	489
Villasalto	0	0	0	0	0
Villasimius	118	84	61	136	399
Villasor	4.735	573	1.249	175	6.732
Villaspeciosa	1.804	147	168	152	2.271

Comuni della Provincia del Sud Sardegna: Pericolosità geomorfologica

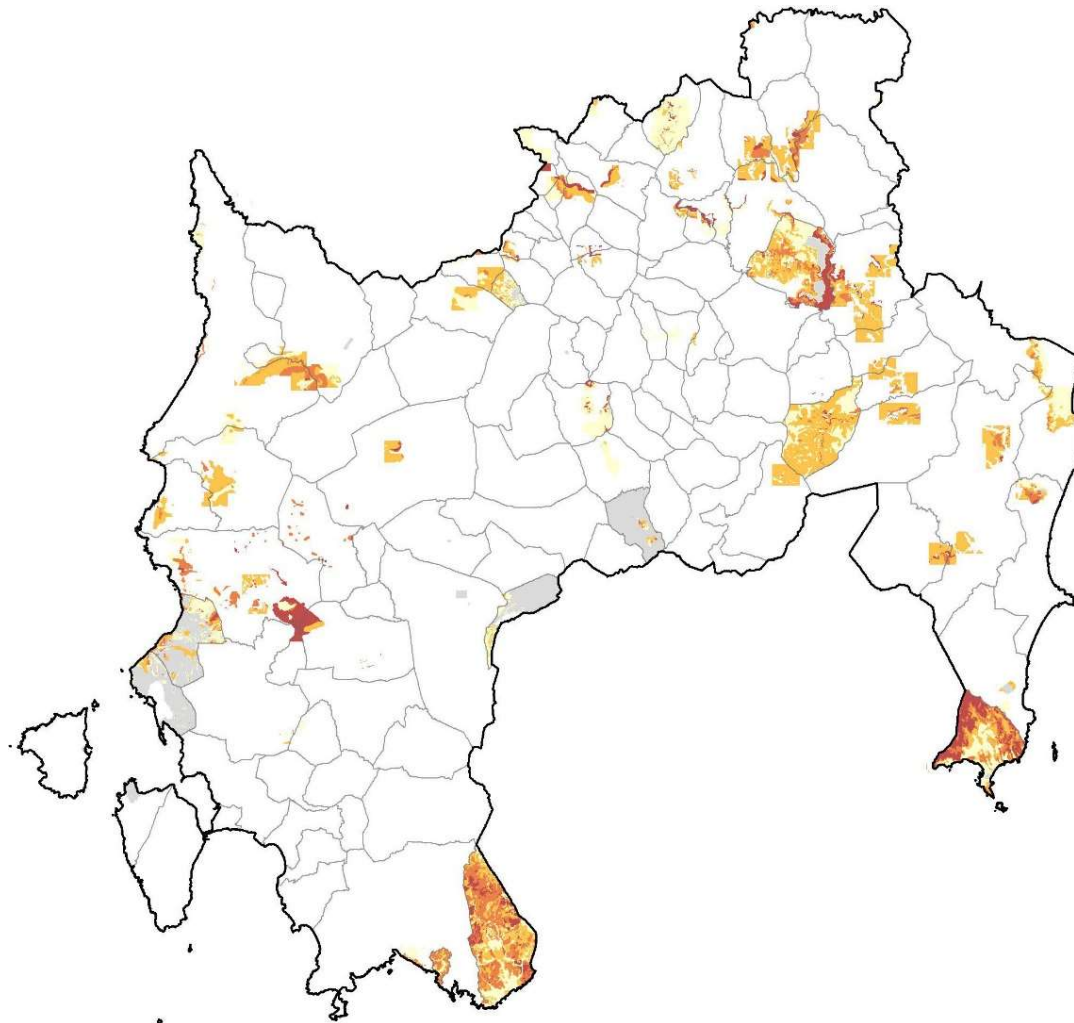

Provincia del Sud Sardegna: Superfici studiate

Comune	Superficie classificata Hg0 (Kmq)	Superficie classificata Hg1 (Kmq)	Superficie classificata Hg2 (Kmq)	Superficie classificata Hg3 (Kmq)	Superficie classificata Hg4 (Kmq)	Superficie totale studiata (Kmq)	% su territorio comunale
Arbus	0,00	7,23	12,90	5,16	0,20	25,50	9,47
Armungia	0,00	0,39	8,52	0,53	0,00	9,44	17,21
Ballao	0,00	0,00	6,23	0,00	0,05	6,27	13,48
Barumini	0,00	0,00	0,00	0,00	0,00	0,00	0,00
Buggerru	0,00	1,13	4,63	0,43	0,10	6,29	12,90
Burcei	0,00	0,00	4,71	0,42	0,39	5,52	5,81
Calasetta	3,22	0,09	0,01	0,00	0,16	3,48	11,19
Carbonia	0,00	0,29	0,13	0,06	0,32	0,80	0,55
Carloforte	0,21	0,00	0,00	0,00	0,00	0,21	0,41
Castiadas	1,01	1,29	0,67	0,02	0,00	2,99	2,89
Collinas	0,00	1,70	4,52	0,75	0,01	6,98	33,50
Dolianova	0,00	0,34	6,62	0,00	0,01	6,96	8,28
Domus de Maria	0,00	19,92	32,30	34,32	10,42	96,95	100,00
Domusnovas	0,00	0,00	0,00	1,88	0,16	2,04	2,54
Escalaplano	0,00	0,55	21,46	2,56	2,64	27,21	28,92
Escolca	0,00	1,24	0,59	0,37	0,97	3,17	22,00
Esterzili	0,00	0,53	4,47	2,44	0,36	7,81	7,75

Provincia del Sud Sardegna: Superfici studiate

Comune	Superficie classificata Hg0 (Kmq)	Superficie classificata Hg1 (Kmq)	Superficie classificata Hg2 (Kmq)	Superficie classificata Hg3 (Kmq)	Superficie classificata Hg4 (Kmq)	Superficie totale studiata (Kmq)	% su territorio comunale
Fluminimaggiore	0,00	5,38	9,99	0,57	0,00	15,94	14,71
Furtei	0,15	0,00	0,00	0,00	0,00	0,15	0,57
Genoni	0,00	8,22	0,42	0,00	0,08	8,73	19,92
Genuri	0,00	1,27	0,45	0,00	0,96	2,68	35,62
Gergei	0,00	0,37	0,62	0,31	0,54	1,85	5,00
Gesturi	0,00	0,00	2,22	0,19	0,68	3,08	6,61
Gonnesa	28,06	10,50	5,57	3,33	0,47	47,94	100,00
Guamaggiore	0,00	0,86	0,00	0,00	0,00	0,86	5,13
Guasila	0,00	0,13	0,00	0,00	0,00	0,13	0,29
Guspini	0,63	5,06	4,82	3,34	0,00	13,86	7,93
Iglesias	0,08	5,74	5,38	6,10	9,83	27,13	13,09
Isili	0,00	0,36	2,23	0,29	0,07	2,96	4,37
Las Plassas	0,00	0,00	0,15	0,00	0,35	0,50	4,54
Lunamatrona	0,00	0,00	0,37	0,15	0,08	0,59	2,89
Monastir	29,79	0,62	0,97	0,04	0,21	31,64	100,00
Muravera	0,28	2,20	2,33	1,66	0,44	6,90	7,36
Nuragus	0,00	0,00	0,09	0,00	0,00	0,09	0,43

Provincia del Sud Sardegna: Superfici studiate

Comune	Superficie classificata Hg0 (Kmq)	Superficie classificata Hg1 (Kmq)	Superficie classificata Hg2 (Kmq)	Superficie classificata Hg3 (Kmq)	Superficie classificata Hg4 (Kmq)	Superficie totale studiata (Kmq)	% su territorio comunale
Nurallao	0,00	21,36	1,13	0,04	0,61	23,14	66,78
Nuraminis	0,00	3,82	0,09	0,01	0,00	3,92	8,65
Nurri	0,00	1,16	7,32	0,29	1,10	9,87	13,21
Orroli	6,90	19,15	21,41	8,89	9,08	65,43	89,10
Perdaxius	0,00	0,65	0,02	0,02	0,00	0,69	2,32
Portoscuso	25,37	3,02	1,26	0,54	0,29	30,49	80,33
Sadali	0,00	0,52	7,50	1,34	0,70	10,06	20,32
San Nicolò Gerrei	0,00	19,23	42,12	0,87	1,02	63,24	100,00
San Vito	0,00	1,39	14,00	1,95	0,36	17,69	7,65
Santadi	0,00	0,00	0,00	0,00	0,00	0,00	0,00
Sardara	0,00	4,47	4,08	0,16	0,00	8,72	15,39
Selegas	0,00	0,99	0,22	0,00	0,00	1,22	5,96
Serrenti	0,00	10,80	0,42	0,33	1,03	12,59	29,51
Serri	0,00	2,43	0,00	0,00	0,65	3,08	17,20
Setzu	0,00	2,46	0,84	0,73	0,35	4,38	56,59
Seui	0,00	0,01	0,50	0,00	0,00	0,51	0,34
Seulo	0,00	0,00	0,20	0,35	0,00	0,55	0,93

Provincia del Sud Sardegna: Superfici studiate

Comune	Superficie classificata Hg0 (Kmq)	Superficie classificata Hg1 (Kmq)	Superficie classificata Hg2 (Kmq)	Superficie classificata Hg3 (Kmq)	Superficie classificata Hg4 (Kmq)	Superficie totale studiata (Kmq)	% su territorio comunale
Siddi	0,00	0,00	1,06	0,33	0,26	1,66	15,05
Siliqua	1,16	0,03	0,00	0,00	0,00	1,19	0,63
Silius	0,00	0,00	0,00	0,00	0,08	0,08	0,20
Suelli	0,00	0,00	0,20	0,00	0,00	0,20	1,07
Teulada	0,00	1,50	0,67	0,24	0,00	2,41	0,98
Tuili	0,00	0,97	3,06	0,68	1,29	6,00	24,46
Turri	0,00	0,00	0,00	0,00	0,00	0,00	0,01
Vallermosa	0,11	0,00	0,00	0,00	0,00	0,11	0,19
Villacidro	0,00	0,12	3,90	0,27	0,52	4,81	2,62
Villamar	0,00	0,00	0,04	0,00	0,00	0,04	0,11
Villamassargia	0,00	0,00	1,55	0,13	3,27	4,94	5,41
Villanova Tulo	0,00	0,15	4,60	2,23	0,55	7,53	18,47
Villanovaforru	2,26	5,27	3,21	0,14	0,01	10,89	100,00
Villanovafranca	0,00	0,00	1,13	0,00	0,33	1,46	5,29
Villaputzu	0,00	12,56	7,00	1,36	0,00	20,92	11,53
Villasalto	0,00	0,14	8,45	1,02	0,20	9,80	7,52
Villasimius	0,40	13,56	12,27	13,78	18,35	58,35	100,00
Villaspeciosa	19,75	4,80	1,17	0,03	0,00	25,75	94,21

Provincia del Sud Sardegna: Residenti su aree a pericolosità geomorfologica

Comune	Abitanti residenti in aree Hg0	Abitanti residenti in aree Hg1	Abitanti residenti in aree Hg2	Abitanti residenti in aree Hg3	Abitanti residenti in aree Hg4	Abitanti totali in aree studiate
Arbus	0	5.204	743	152	42	6.141
Armungia	0	0	0	0	0	0
Ballao	0	0	92	0	6	98
Barumini	0	0	0	0	0	0
Buggerru	0	164	263	58	59	544
Burcei	0	0	0	0	0	0
Calasetta	2.184	48	19	0	80	2.331
Carbonia	0	0	0	0	18	18
Carloforte	1.734	0	0	0	0	1.734
Castiadas	24	0	16	0	0	40
Collinas	0	845	15	24	0	884
Dolianova	0	0	4	0	0	4
Domus de Maria	0	1.262	280	101	9	1.652
Domusnovas	0	0	0	0	0	0
Escalaplano	0	0	218	2	101	321
Escolca	0	0	0	1	0	1
Esterzili	0	0	594	1	0	595
Fluminimaggiore	0	5	2	1	0	8
Furtei	124	0	0	0	0	124
Genoni	0	0	0	0	0	0

Provincia del Sud Sardegna: Residenti su aree a pericolosità geomorfologica

Comune	Abitanti residenti in aree Hg0	Abitanti residenti in aree Hg1	Abitanti residenti in aree Hg2	Abitanti residenti in aree Hg3	Abitanti residenti in aree Hg4	Abitanti totali in aree studiate
Genuri	0	119	0	0	0	119
Gergei	0	0	0	0	0	0
Gesturi	0	0	4	0	1	5
Gonnesa	4.194	741	42	132	11	5.120
Guamaggiore	0	8	0	0	0	8
Guasila	0	0	0	0	0	0
Guspini	8	9.800	858	181	0	10.847
Iglesias	186	107	235	133	961	1.622
Isili	0	0	11	12	0	23
Las Plassas	0	0	0	0	0	0
Lunamatrona	0	0	0	0	0	0
Monastir	4.391	59	35	0	13	4.498
Muravera	17	3.072	983	195	164	4.431
Nuragus	0	0	0	0	0	0
Nurallao	0	1.277	32	0	16	1.325
Nuraminis	0	2.578	0	1	0	2.579
Nurri	0	0	136	8	5	149
Orroli	0	2.312	72	9	0	2.393
Perdaxius	0	3	0	0	0	3
Portoscuso	5.155	24	14	2	14	5.209

Provincia del Sud Sardegna: Residenti su aree a pericolosità geomorfologica

Comune	Abitanti residenti in aree Hg0	Abitanti residenti in aree Hg1	Abitanti residenti in aree Hg2	Abitanti residenti in aree Hg3	Abitanti residenti in aree Hg4	Abitanti totali in aree studiate
Sadali	0	0	0	0	0	0
San Nicolò Gerrei	0	480	159	3	201	843
San Vito	0	1	13	0	42	56
Santadi	0	0	0	0	0	0
Sardara	0	3.859	194	40	0	4.093
Selegas	0	0	0	0	0	0
Serrenti	0	1.329	2	0	9	1.340
Serri	0	0	0	0	38	38
Setzu	0	144	0	0	0	144
Seui	0	0	0	0	0	0
Seulo	0	0	0	0	0	0
Siddi	0	0	0	0	0	0
Siliqua	24	3	0	0	0	27
Silius	0	0	0	0	11	11
Suelli	0	0	0	0	0	0
Teulada	0	2	0	0	0	2
Tuili	0	16	0	0	0	16
Turri	0	0	0	0	0	0
Vallermosa	414	0	0	0	0	414
Villacidro	0	0	5	12	0	17

Provincia del Sud Sardegna: Residenti su aree a pericolosità geomorfologica

Comune	Abitanti residenti in aree Hg0	Abitanti residenti in aree Hg1	Abitanti residenti in aree Hg2	Abitanti residenti in aree Hg3	Abitanti residenti in aree Hg4	Abitanti totali in aree studiate
Villamar	0	0	0	0	0	0
Villamassargia	0	0	2	0	44	46
Villanova Tulo	0	0	297	14	81	392
Villanovaforru	381	267	30	0	0	678
Villanovafranca	0	0	1	0	0	1
Villaputzu	0	15	10	3	0	28
Villasalto	0	0	41	79	61	181
Villasimius	2	3.042	271	52	37	3.404
Villaspeciosa	2.395	7	0	0	0	2.402